

DECRETO Nº. 057/2025

DE 13 DE MARÇO DE 2025.

PUBLICAÇÃO

Certifico que nesta data o Presente Decreto
afixado no placard do Centro Administrativo.
O referido é verdade e dou fé.

Araguaçu-TO, 13 / 03 / 2025

Josiana Chaves Camargo
SECRETARIA DE ADMINISTRAÇÃO

**“DECLARA DE UTILIDADE PÚBLICA
PARA FINS DE DESAPROPRIAÇÃO, AS
ÁREAS QUE ESPECIFICA, DESTINADAS
À PRESTAÇÃO DOS SERVIÇOS
PÚBLICOS DE COLETA E TRATAMENTO
DE ESGOTO, DO MUNICÍPIO DE
ARAGUAÇU E DÁ OUTRAS
PROVIDÊNCIAS.”**

O PREFEITO MUNICIPAL DE ARAGUAÇU-TO, no uso de suas atribuições legais, que lhes são conferidas pelo artigo 177 inciso VI da Lei Orgânica Municipal de Araguaçu-TO;

CONSIDERANDO que a COMPANHIA DE SANEAMENTO DO TOCANTINS (SANEATINS) é a empresa concessionária de serviços públicos de água e esgoto no Município de Araguaçu, Estado do Tocantins, na exploração dos serviços de saneamento básico na área urbana desta cidade;

CONSIDERANDO os termos do Contrato de Concessão de Serviço Público nº 344/1999 que prevê atuação do poder público municipal no tocante a liberação das áreas necessárias para a execução das obras e implantação dos serviços de abastecimento de água, coleta e tratamento de esgoto;

CONSIDERANDO que o art. 5º inciso XXIV, da Constituição Federal, prevê a “desapropriação por necessidade ou utilidade pública, ou por interesse social, mediante justa e prévia indenização em dinheiro”;

CONSIDERANDO que o Decreto Lei 3.365 de 21/06/41 que “dispõe sobre desapropriação por utilidade pública”, considera que “mediante declaração de utilidade pública, todos os bens poderão ser desapropriados, pela União, pelos Estados, Municípios, Distrito Federal e Territórios”;

CONSIDERANDO que as áreas objeto do presente Decreto são necessárias para a implantação do Sistema Público de Coleta e Tratamento de Esgoto “SES”, no

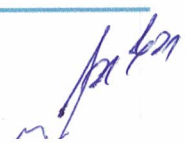



Município de Araguaçu, resultando na necessária declaração de interesse público das áreas privadas;

CONSIDERANDO, por fim, os ofícios enviado pela Companhia de Saneamento do Tocantins, solicitando as áreas para implantação do sistema de esgotamento sanitário;

DECRETA:

Art. 1º Ficam Declaradas de utilidade pública, para fins de desapropriação amigável ou judicial, as áreas adiante especificadas, com suas respectivas medidas e confrontações constantes no memorial descritivo abaixo transcritos que passa a fazer parte integrante do presente decreto:

ÁREA 01: 254,53 m²

Finalidade: **ESTAÇÃO ELEVATÓRIA DE ESGOTO (EEE 03)**

Local: **Lote 16, Quadra 01, Zona Urbana**

Proprietária: **Maria Iracema da Silva**

CPF: **612.667.281-04**

Matrícula: **3.518**

Descrição do Perímetro: *"Inicia-se a descrição deste perímetro no vértice V-01, de coordenadas N(Y) 8569868,82 e E(X) 627481,21, deste, segue com azimute de 151°38'33" e distância de 12,00m, até o vértice V-02, de coordenadas N(Y) 8569858,26 e E(X) 627474,45627486,91; deste, segue com azimute de 252°43'21" e distância de 20,00m, até o vértice V-03, de coordenadas N(Y) 8569852,34 e E(X) 627467,88; deste, segue com azimute de 252°45'49" e distância de 4,67m, até o vértice V-04, de coordenadas N(Y) 8569850,95 e E(X) 627463,41; deste, segue com azimute de 330°57'10" e distância de 4,09m, até o vértice V-05, de coordenadas N(Y) 8569854,53 e E(X) 627461,43; deste, segue com azimute de 72°45'49" e distância de 4,71m, até o vértice V-06, de coordenadas N(Y) 8569855,92 e E(X) 627465,92; deste, segue com azimute de 331°24'47" e distância de 08,00m, até o vértice V-07, de coordenadas N(Y) 8569862,95 e E(X) 627462,10; deste, segue com azimute de 72°55'11" e distância de 20,00m, até o vértice V-01, vértice inicial da descrição deste perímetro."*

ÁREA 02: 240,00 m²



Finalidade: **ESTAÇÃO ELEVATÓRIA DE ESGOTO (EEE 04)**

Local: **Chácara 01/001, Zona Suburbana**

Proprietário: **Lindomar Leonel Vieira**

CPF: **980.089.509/0001-83**

Matrícula: **398**

Descrição do Perímetro: *"Inicia-se a descrição deste perímetro no vértice V-01, de coordenadas N(Y) 8570551,14 e E(X) 625999,74, deste, segue com azimute de 164°45'05"e distância de 20,00m, até o vértice V-02, de coordenadas N(Y) 8570531,84 e E(X) 626005,00; deste, segue com azimute de 252°53'31"e distância de 12,00m, até o vértice V-03, de coordenadas N(Y) 8570528,31 e E(X) 625993,53; deste, segue com azimute de 344°49'40"e distância de 20,00m, até o vértice V-04, de coordenadas N(Y) 8570547,61 e E(X) 625988,30; deste, segue com azimute de 72°53'16"e distância de 12,00m, até o vértice V-01, vértice inicial da descrição deste perímetro."*

ÁREA 03: 16,80 hectares

Perímetro Desapropriação: 1.914,46 m

Finalidade: **ESTAÇÃO DE TRATAMENTO DE ESGOTO (ETE) e COLETOR**

Local: **Parte do Lote 06, Zona Rural**

Proprietários: **Antenor Faustino Marques – CPF: 128.171.121-72**

e Vilma de Fátima Ribeiro Marques – CPF: 758.397.331-72

Matrícula: M-5.401

Área Reg.: 153,6602 ha

Descrição do Perímetro: *"Inicia-se a descrição deste perímetro no vértice V-01, de coordenadas N(Y) 8569764,05 e E(X) 628346,53, deste, segue com azimute de 116°07'21"e distância de 18,39m, até o vértice V-02, de coordenadas N(Y) 8569755,95 e E(X) 628363,04; deste, segue com azimute de 137°51'45"e distância de 8,99m, até o vértice V-03, de coordenadas N(Y) 8569749,29 e E(X) 628369,07; deste, segue com azimute de 142°51'24"e distância de 9,37m, até o vértice V-04, de coordenadas N(Y) 8569741,82 e E(X) 628374,73; deste, segue com azimute de 124°58'27"e distância de 10,40m, até o vértice V-05, de coordenadas N(Y) 8569735,86 e E(X) 628383,25; deste, segue com azimute de 205°45'17"e distância de 14,87m, até o vértice V-06, de coordenadas N(Y) 8569722,47 e E(X) 628376,79; deste, segue com azimute de 122°16'54"e distância de 21,33m, até o vértice V-07, de coordenadas N(Y) 8569711,08 e E(X) 628394,82; deste, segue com azimute de 174°12'12"e distância de 18,51m, até o vértice*



V-08, de coordenadas N(Y) 8569692,66 e E(X) 628396,69; deste, segue com azimute de $103^{\circ}48'19''$ e distância de 30,72m, até o vértice V-09, de coordenadas N(Y) 8569685,33 e E(X) 628426,52; deste, segue com azimute de $94^{\circ}42'36''$ e distância de 37,15m, até o vértice V-10, de coordenadas N(Y) 8569682,28 e E(X) 628463,54; deste, segue com azimute de $58^{\circ}18'05''$ e distância de 30,49m, até o vértice V-11, de coordenadas N(Y) 8569698,30 e E(X) 628489,48; deste, segue com azimute de $84^{\circ}33'49''$ e distância de 41,80m, até o vértice V-12, de coordenadas N(Y) 8569702,26 e E(X) 628531,09; deste, segue com azimute de $109^{\circ}25'51''$ e distância de 48,94m, até o vértice V-13, de coordenadas N(Y) 8569685,98 e E(X) 628577,24; deste, segue com azimute de $123^{\circ}03'35''$ e distância de 47,64m, até o vértice V-14, de coordenadas N(Y) 8569659,99 e E(X) 628617,17; deste, segue com azimute de $73^{\circ}39'02''$ e distância de 18,51m, até o vértice V-15, de coordenadas N(Y) 8569665,20 e E(X) 628634,93; deste, segue com azimute de $162^{\circ}40'39''$ e distância de 28,18m, até o vértice V-16, de coordenadas N(Y) 8569638,30 e E(X) 628643,32; deste, segue com azimute de $91^{\circ}08'26''$ e distância de 11,05m, até o vértice V-17, de coordenadas N(Y) 8569638,08 e E(X) 628654,37; deste, segue com azimute de $134^{\circ}56'31''$ e distância de 27,94m, até o vértice V-18, de coordenadas N(Y) 8569618,34 e E(X) 628674,15; deste, segue com azimute de $38^{\circ}09'20''$ e distância de 18,81m, até o vértice V-19, de coordenadas N(Y) 8569633,13 e E(X) 628685,77; deste, segue com azimute de $136^{\circ}22'44''$ e distância de 21,74m, até o vértice V-20, de coordenadas N(Y) 8569617,39 e E(X) 628700,77; deste, segue com azimute de $66^{\circ}16'40''$ e distância de 11,63m, até o vértice V-21, de coordenadas N(Y) 8569622,07 e E(X) 628711,42; deste, segue com azimute de $37^{\circ}13'41''$ e distância de 24,31m, até o vértice V-22, de coordenadas N(Y) 8569641,43 e E(X) 628726,13; deste, segue com azimute de $92^{\circ}01'48''$ e distância de 19,76m, até o vértice V-23, de coordenadas N(Y) 8569640,73 e E(X) 628745,88; deste, segue com azimute de $11^{\circ}05'01''$ e distância de 15,40m, até o vértice V-24, de coordenadas N(Y) 8569655,84 e E(X) 628748,84; deste, segue com azimute de $77^{\circ}38'04''$ e distância de 35,02m, até o vértice V-25, de coordenadas N(Y) 8569663,34 e E(X) 628783,05; deste, segue com azimute de $10^{\circ}28'32''$ e distância de 35,15m, até o vértice V-26, de coordenadas N(Y) 8569697,90 e E(X) 628789,44; deste, segue com azimute de $100^{\circ}19'36''$ e distância de 33,14m, até o vértice V-27, de coordenadas N(Y) 8569691,96 e E(X) 628822,04; deste, segue com azimute de $97^{\circ}47'41''$ e distância de 38,41m, até o vértice V-28, de coordenadas N(Y) 8569686,75 e E(X) 628860,10; deste, segue com azimute de $101^{\circ}59'50''$ e distância de 15,78m, até o vértice V-29, de coordenadas N(Y) 8569683,47 e E(X) 628875,54; deste, segue com azimute de $205^{\circ}16'23''$ e distância de 429,86m, até o vértice V-30, de coordenadas N(Y) 8569294,76 e E(X) 628692,01; deste, segue com azimute de $288^{\circ}52'07''$ e distância de 110,58m, até o vértice V-31, de coordenadas N(Y) 8569330,52 e E(X) 628587,37; deste, segue com azimute de $288^{\circ}04'22''$ e distância de 122,55m, até o vértice V-32, de coordenadas N(Y) 8569368,54 e E(X) 628470,87; deste, segue com azimute de $296^{\circ}09'59''$ e distância de 98,47m,



até o vértice V-33, de coordenadas N(Y) 8569411,96 e E(X) 628382,49; deste, segue com azimute de 298°17'21" e distância de 60,17m, até o vértice V-34, de coordenadas N(Y) 8569440,48 e E(X) 628329,51; deste, segue com azimute de 299°55'30" e distância de 75,34m, até o vértice V-35, de coordenadas N(Y) 8569478,06 e E(X) 628264,21; deste, segue com azimute de 297°35'46" e distância de 20,78m, até o vértice V-36, de coordenadas N(Y) 8569487,69 e E(X) 628245,80; deste, segue com azimute de 354°49'37" e distância de 44,74m, até o vértice V-37, de coordenadas N(Y) 8569532,25 e E(X) 628241,76; deste, segue com azimute de 359°40'19" e distância de 32,29m, até o vértice V-38, de coordenadas N(Y) 8569564,53 e E(X) 628241,58; deste, segue com azimute de 359°40'19" e distância de 6,32m, até o vértice V-39, de coordenadas N(Y) 8569570,86 e E(X) 628241,54; deste, segue com azimute de 28°13'30" e distância de 141,72m, até o vértice V-40, de coordenadas N(Y) 8569695,73 e E(X) 628308,57; deste, segue com azimute de 29°03'30" e distância de 78,16m, até o vértice V-01, vértice inicial da descrição deste perímetro."

Art. 2º - A Desapropriação das áreas objeto do presente Decreto tem como finalidade, a implantação das Estações Elevatórias de Esgoto e da Estação de Tratamento de Esgoto, conforme segue:

§ 1º - ÁREA 01: medindo **254,53 m²** - parte da Matrícula:3.518, tem como finalidade a implantação da ESTAÇÃO ELEVATÓRIA DE ESGOTO (EEE 03).

§ 2º - ÁREA 02: medindo **240,00 m²** - parte da Matrícula: 398, tem como finalidade a implantação da ESTAÇÃO ELEVATÓRIA DE ESGOTO (EEE 04).

§ 3º - ÁREA 03: medindo **16,80 hectares** - parte da Matrícula: 5401, tem como finalidade a implantação da ESTAÇÃO DE TRATAMENTO DE ESGOTO (ETE).

Art. 3º - As Despesas com a execução do presente Decreto correrão por conta de verba própria da Companhia de Saneamento do Tocantins (BRK | SANEATINS) - Concessionária dos Serviços Públicos.

Art. 4º - Fica a Companhia de Saneamento do Tocantins (BRK | SANEATINS) autorizada a adotar as providências necessárias ao cumprimento deste Decreto, inclusive ajuizar ação própria de Desapropriação, ficando autorizada a invocar o caráter de urgência no processo judicial de desapropriação em qualquer fase do respectivo processo, para fins do disposto no artigo 15 do Decreto-Lei 3.365, de 21 de dezembro de 1941.



Art. 5º - Integra este Decreto o Anexo Único.

Art. 6º - Este decreto entra em vigor na data de sua publicação, revogadas as disposições em contrário.

GABINETE DO PREFEITO MUNICIPAL DE ARAGUAÇU, Estado do Tocantins, aos treze (13) dias do mês de março (03) de dois mil e vinte e cinco (2025).

JARBAS RIBEIRO IVO
Prefeito Municipal



PODER JUDICIÁRIO

Cartório de Registro de Imóveis e Tabelionato 1º de Notas

Rua Gil Torres Lustosa nº 304 - Fones: (63) 3384-1251 / 3384-1278 - Fone-Fax: (63) 3384-1504
e-mail: cri1oficio.araguaçu@brturbo.com.br - CEP: 77.475-000 - Araguaçu - TO

Áurea Arlene Lyra Gomes Vieira
Tabeliã/Oficial Interina

Valdir Carlos Vieira
Tabelião/Oficial Substituto

Allena Gláucia Lyra Gomes
Escrivente e Suboficiala

CERTIDÃO DE INTEIRO TEOR

Certifico, a requerimento verbal de parte interessada que, revendo os livros do Cartório de Registro de Imóveis do Município de ARAGUAÇU, Estado do Tocantins, neles verifiquei constar na **Ficha 01, do Livro 2 de Registro Geral deste Cartório, a Matrícula sob o nº M3518-** Um lote urbano, situado nesta cidade, no Setor Central, Quadra 01, Lote nº 16, com área de **11.074,00m²** (onze mil e setenta e quatro metros quadrados), com os seguintes limites e confrontações: **“Pela frente mede 81,00 metros, confrontando com a Av. Araguaia; pelo fundo mede 90,00 metros, confrontando com o Rib; pela lateral direita mede 106,50 metros, confrontando com os lotes 14 e 15; e pela lateral esquerda mede 150,00 metros confrontando com o Rib; havendo ainda 40,00 metros de chanfro”**. PROPRIETÁRIO: **TERTULIANO CORADO LUSTOSA**, brasileiro, casado, comerciante, residente e domiciliado nesta cidade, CIRG nº 383.559-SSP-GO e CPF nº 009.375.091-91. NÚMERO E DATA DO REGISTRO ANTERIOR: **R1M3281**, no Livro 2J-RG, fls. 266, em 17.01.2000. O referido é verdade e dou fé. Araguaçu - TO, 08 de janeiro de 2001. (a) Áurea Arlene Lyra Gomes Vieira - Suboficiala.

R1M3518- Nos Termos da Escritura Pública de Compra e Venda lavrada no Cartório do 2º Ofício desta cidade, no Livro nº 37 as fls. 117 em 28 de dezembro de 2000; **MARIA IRACEMA DA SILVA**, brasileira, viúva, aposentada, residente e domiciliada nesta cidade, à Av. Araguaia, nº 70, centro, CIRG nº 1.529.739-SSP-GO e CPF nº 612.667.281-04; adquiriu por compra a **TERTULIANO CORADO LUSTOSA**, comerciante, CIRG nº 383.559-SSP-GO e CPF nº 009.375.091-91 e sua mulher **BARBARA DUAILIBE LUSTOSA**, do lar, CIRG nº 148.606-SSP-GO; brasileiros, casados, residentes e domiciliados nesta cidade, a Rua 30, s/n, centro; O imóvel objeto da matrícula. Valor: R\$ 300,00 (trezentos reais). Não havendo condições. O referido é verdade e dou fé. Araguaçu - TO, 08 de janeiro de 2001. (a) Áurea Arlene Lyra Gomes Vieira - Suboficiala.

O referido é verdade e dou fé, pelo que fiz lavrar a presente certidão, que a escrevi, conferi, dato e assino em público e raso.

Araguaçu -TO, 16 de outubro de 2020.

Em Testº _____ da verdade.



PODER JUDICIÁRIO

Cartório de Registro de Imóveis e Tabelionato 1º de Notas

Rua Gil Torres Lustosa nº 304 - Fones: (63) 3384-1251 / 3384-1278 - Fone-Fax: (63) 3384-1504
e-mail: cri1oficio.araguacu@brturbo.com.br - CEP: 77.475-000 - Araguaçu - TO

Áurea Arlene Lyra Gomes Vieira
Tabeliã Oficial Interina

Valdir Carlos Vieira
Tabelião Oficial Substituto

Allena Gláucia Lyra Gomes
Escrevente e Suboficiala

Selo digital: 128322AAA056688 - Código de validação: TKT
Consulte autenticidade em
<http://corregedoria.tjto.jus.br/index.php/selodigital>



Assinado digitalmente por:
AUREA ARLENE LYRA GOMES VIEIRA (CPF: 16756657100)

CARTORIO DE REGISTRO DE IMÓVEIS E TABELIONATO 1º DE NOTAS
AUREA ARLENE LYRA GOMES VIEIRA - Tabeliã e Registradora
VALDIR CARLOS VIEIRA - Tabelião e Registrador Substituto
ALLENA GLAUCIA LYRA GOMES - Escrevente

A validade jurídica deste documento eletrônico é conferida pela MP nº 2.200-2/2001, que instituiu a Infra-Estrutura de Chaves Públicas Brasileira - ICP-Brasil.

15 de Novembro
REPÚBLICA FEDERATIVA DO BRASIL
de 1889

Memorial Descritivo

Local : **Lote 16, Quadra 01, Zona Urbana**
Proprietário : **Maria Iracema da Silva**
CPF : **612.667.281-04**
Contratante : **Companhia de Saneamento do Tocantins – SANEATINS**
CNPJ : **25.089.509/0001-83**
Município : **Araguaçu**
Comarca : **Araguaçu**
U.F. : **TO**
Matrícula : **3.518**
Área Reg. : **11.074,00 m²**
Área Serv. : **254,53 m²**
Perímetro Serv. : **73,41 m**

Descrição do Perímetro

"Inicia-se a descrição deste perímetro no vértice V-01, de coordenadas N(Y) 8569868,82 e E(X) 627481,21, deste, segue com azimute de 151°38'33"e distância de 12,00m, até o vértice V-02, de coordenadas N(Y) 8569858,26 e E(X) 627474,45627486,91; deste, segue com azimute de 252°43'21"e distância de 20,00m, até o vértice V-03, de coordenadas N(Y) 8569852,34 e E(X) 627467,88; deste, segue com azimute de 252°45'49"e distância de 4,67m, até o vértice V-04, de coordenadas N(Y) 8569850,95 e E(X) 627463,41; deste, segue com azimute de 330°57'10"e distância de 4,09m, até o vértice V-05, de coordenadas N(Y) 8569854,53 e E(X) 627461,43; deste, segue com azimute de 72°45'49"e distância de 4,71m, até o vértice V-06, de coordenadas N(Y) 8569855,92 e E(X) 627465,92; deste, segue com azimute de 331°24'47"e distância de 08,00m, até o vértice V-07, de coordenadas N(Y) 8569862,95 e E(X) 627462,10; deste, segue com azimute de 72°55'11"e distância de 20,00m, até o vértice V-01, vértice inicial da descrição deste perímetro."

Palmas - TO, 14 de outubro de 2020

RICARDO SALVIANO
RODRIGUES DE
OLIVEIRA:0115201912
0

Assinado de forma digital por
RICARDO SALVIANO RODRIGUES
DE OLIVEIRA:01152019120
Dados: 2020.10.14 15:30:06
-03'00'

Ricardo Salviano Rodrigues de Oliveira
ENG. AMBIENTAL – CREA 200.151 D/TO

627500



Tabela - Coordenadas, Azimutes e Distâncias

Pontos	Coordenadas		Vértices	Azimute	Distância
	E (x)	N (y)			
V-01	627.481,21	8.569.868,82	V-01	151°38'33"	12,00m
V-02	627.486,91	8.569.868,26	V-02	252°43'21"	20,00m
V-03	627.467,88	8.569.862,34	V-03	252°45'49"	4,67m
V-04	627.463,41	8.569.850,95	V-04	330°57'10"	4,09m
V-05	627.461,43	8.569.854,53	V-05	72°45'49"	4,71m
V-06	627.465,92	8.569.855,92	V-06	331°24'47"	8,00m
V-07	627.462,10	8.569.862,95	V-07	72°55'11"	20,00m

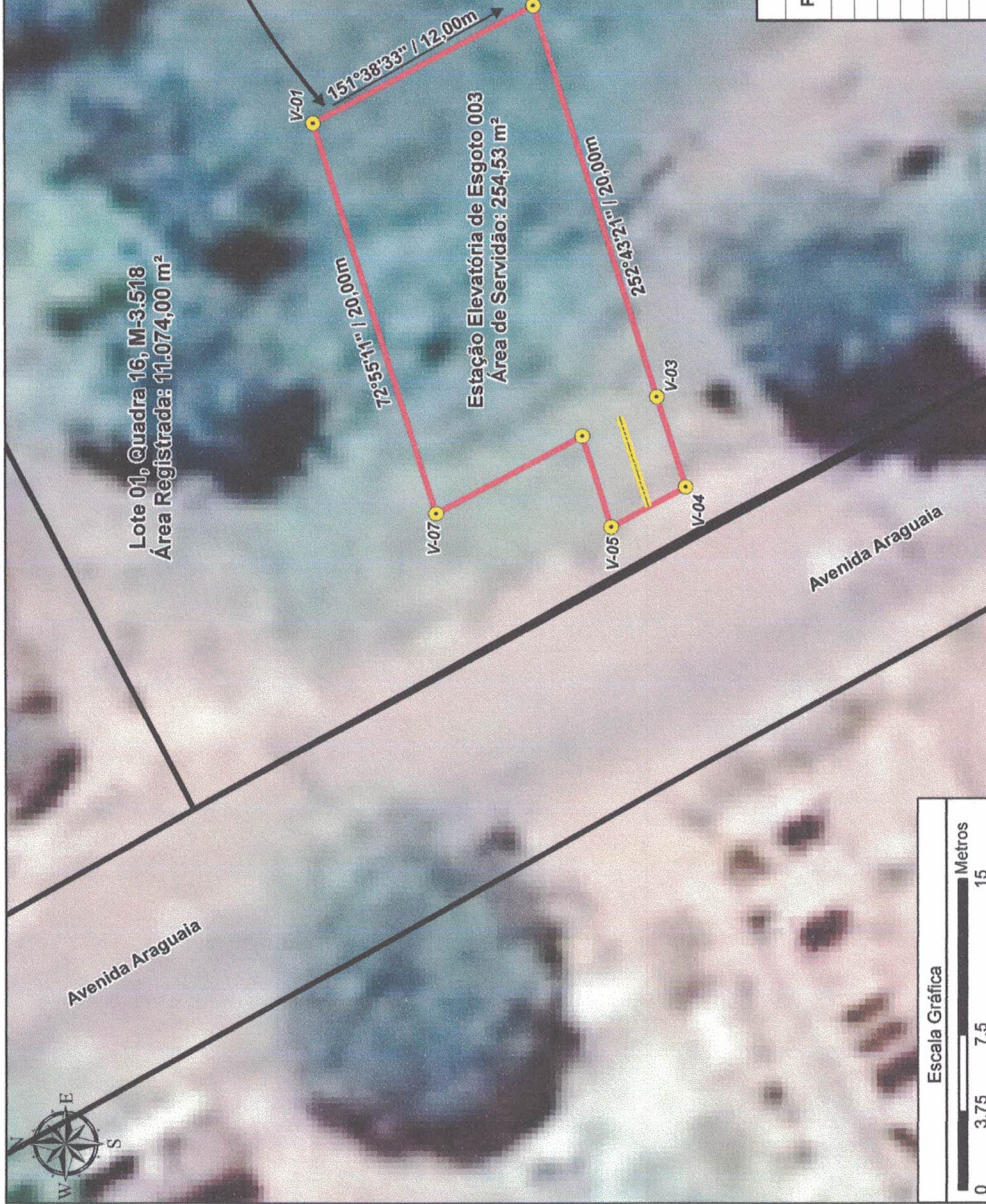

Nattiva
 Topografia / Georreferenciamento - Meio Ambiente
 www.nattiva.com.br | (63) 3215-4223

QUADRO DE ASSINATURAS

R. T. RICARDO SALVIANO RODRIGUES DE OLIVEIRA
 Eng. Ambiental
 CREA 200.151/D/TO

Companhia de Saneamento do Tocantins - SANEATINS
 CNPJ: 25.089.509/0001-83

Legenda

- Vértices
- Acesso
- Área de Serviço EEE 003 - Alternativa 01
- Ruas Pavimentadas Levantadas
- M-3.518 - Lote 01, Quadra 16

PLANTA DE SITUAÇÃO

Dados Cadastrais

Local: Lote 16, Quadra 01, Zona Urbana
 Contratante: Companhia de Saneamento do Tocantins - SANEATINS
 CNPJ: 25.089.509/0001-83
 Proprietário: Maria Iracema da Silva
 CPF: 612.667.281-04
 Município: Araguaçu
 Comarca: Araguaçu
 Estado (UF): Tocantins (TO)
 Matrícula: 3.518
 Área Reg.: 11.074,00 m²
 Área Serviço: 254,53 m²
 Perímetro Lev.: 73,41 m
 Data Levantamento: 11-09-2020
 Data: 14-10-2020
 Escala: 1/250
 Datum: SIRGAS 2000

Titulo: Levantamento Cadastral
 Área de Serviço Estação Elevatória de Esgoto 004 - Alternativa 01
 Araguaçu - TO

Folha
 Única

Escala Gráfica
 0 3,75 7,5 15 Metros

Legenda

- Vértices
- Acesso
- Área de Serviço EEE 003 - Alternativa 01
- Ruas Pavimentadas Levantadas
- M-3.518 - Lote 01, Quadra 16

PLANTA DE SITUAÇÃO

Dados Cadastrais

Local: Lote 16, Quadra 01, Zona Urbana
 Contratante: Companhia de Saneamento do Tocantins - SANEATINS
 CNPJ: 25.089.509/0001-83
 Proprietário: Maria Iracema da Silva
 CPF: 612.667.281-04
 Município: Araguaçu
 Comarca: Araguaçu
 Estado (UF): Tocantins (TO)
 Matrícula: 3.518
 Área Reg.: 11.074,00 m²
 Área Serviço: 254,53 m²
 Perímetro Lev.: 73,41 m
 Data Levantamento: 11-09-2020
 Data: 14-10-2020
 Escala: 1/250
 Datum: SIRGAS 2000

627500

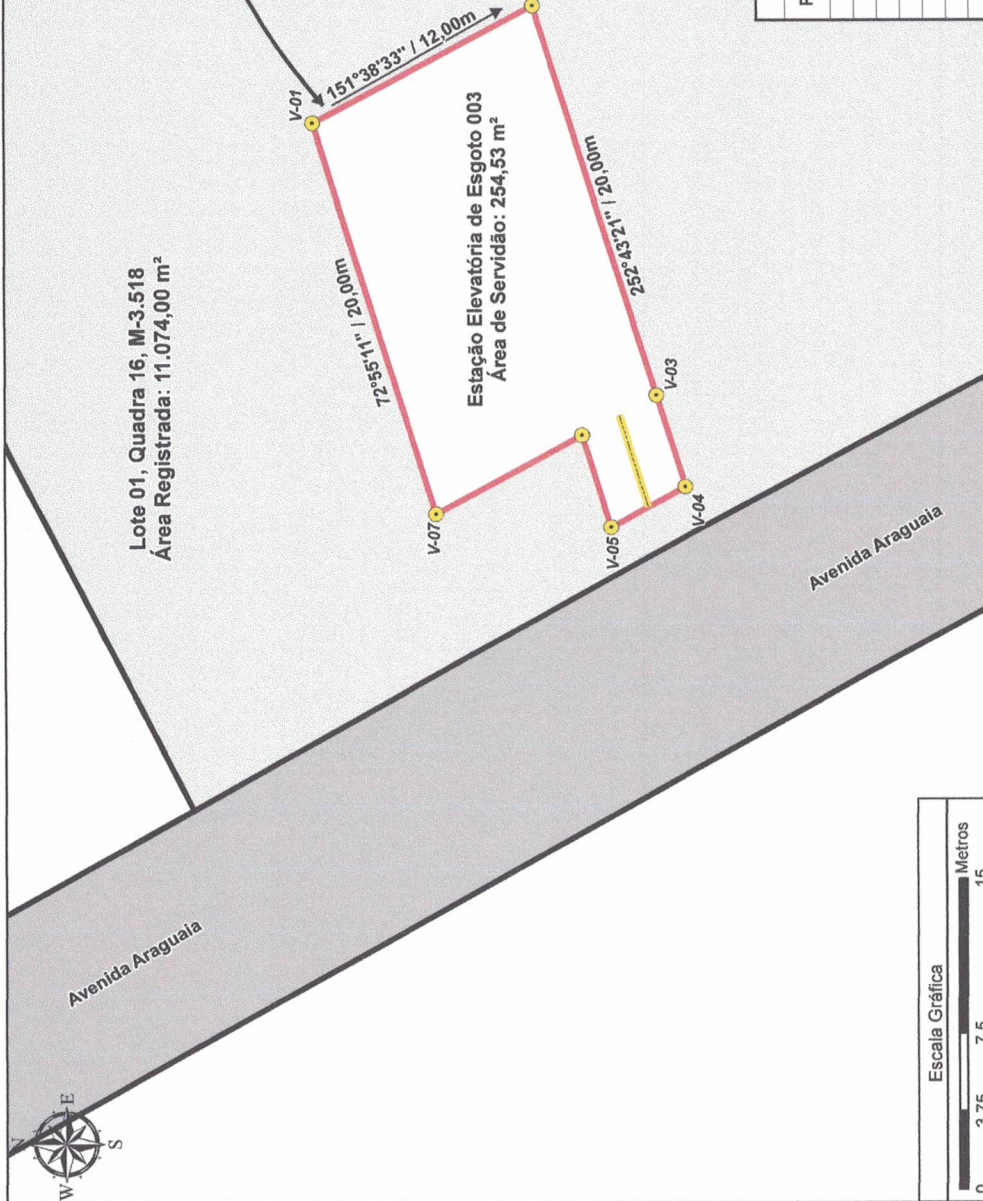
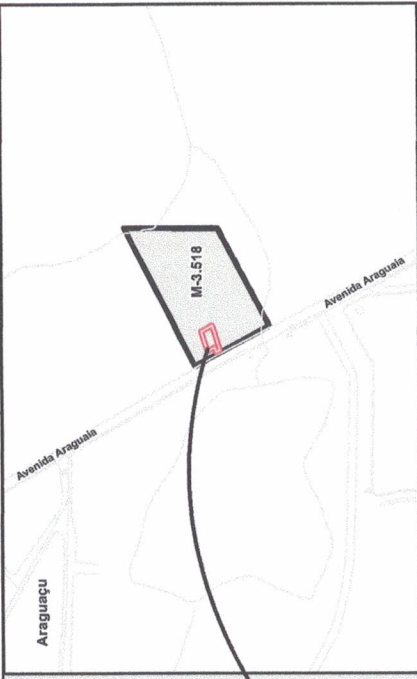

Lote 01, Quadra 16, M-3.518
Área Registrada: 11.074,00 m²

Estação Elevatória de Esgoto 003
Área de Servidão: 254,53 m²

Tabela - Coordenadas, Azimutes e Distâncias

Pontos	Coordenadas		Vértices	Azimute	Distância
	E (x)	N (y)			
V-01	627.481,21	8.569.868,82	V-01	151°38'33"	12,00m
V-02	627.486,91	8.569.858,26	V-02	252°43'21"	20,00m
V-03	627.467,88	8.569.852,34	V-03	252°45'49"	4,67m
V-04	627.463,41	8.569.850,95	V-04	330°57'10"	4,09m
V-05	627.461,43	8.569.854,53	V-05	72°45'49"	4,71m
V-06	627.465,92	8.569.855,92	V-06	331°24'47"	8,00m
V-07	627.462,10	8.569.862,95	V-07	72°55'11"	20,00m

Nattiva
Topografia e Georreferenciamento - Meio Ambiente
www.nattiva.com.br | (63) 3215-4223

QUADRO DE ASSINATURAS

R. T. RICHARDO SALVIANO
RICARDO SALVIANO RODRIGUES DE OLIVEIRA-01153019120 - CREA 200.151 D/TO
Eng. Ambiental
CREA 200.151 D/TO

Companhia de Saneamento do Tocantins - SANEATINS
Tocantins - SANEATINS
CNPJ: 25.089.509/0001-83

Folha

Única

Título: Levantamento Cadastral
Área de Servidão Estação Elevatória de Esgoto 004 - Alternativa 01
Araguaçu - TO

Local: Lote 16, Quadra 01, Zona Urbana
Contratante: Companhia de Saneamento do Tocantins - SANEATINS
Proprietário: Maria Iracema da Silva
CNPJ: 25.089.509/0001-83
CPF: 612.667.281-04
Município: Araguaçu
Comarca: Araguaçu
Estado (UF): Tocantins (TO)
Matrícula: 3.518
Área Reg.: 11.074,00 m²
Área Servidão: 254,53 m²
Perímetro Lev.: 73,41 m
Data Levantamento: 11-09-2020
Data: 14-10-2020
Escala: 1/250
Datum: SIRGAS 2000

Dados Cadastrais

PLANTA DE SITUAÇÃO

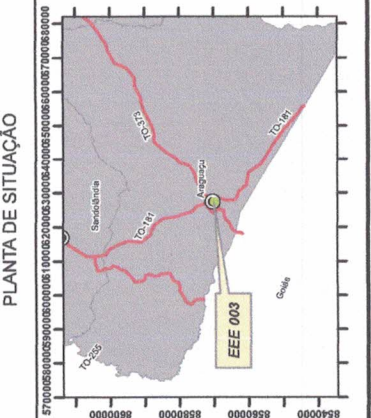

LEGENDA

- Vértices
- Acesso
- Área de Servidão EEE 003 - Alternativa 01
- Ruas Pavimentadas Levantadas
- M-3.518 - Lote 01, Quadra 16



Anotação de Responsabilidade Técnica - ART
Lei nº 6.496, de 7 de dezembro de 1977

CREA-TO

ART OBRA / SERVIÇO
Nº TO20200270531

Conselho Regional de Engenharia e Agronomia do Tocantins

INICIAL

1. Responsável Técnico

RICARDO SALVIANO RODRIGUES DE OLIVEIRA

Título profissional: **ENGENHEIRO AMBIENTAL**

RNP: **2406330125**

Registro: **200151/D-TO TO**

Empresa contratada: **NATTIVA ENGENHARIA E MEIO AMBIENTE LTDA - ME**

Registro: **000002248-TO**

2. Dados do Contrato

Contratante: **COMPANHIA DE SANEAMENTO DO TOCANTINS - SANEATINS**

CPF/CNPJ: **25.089.509/0001-83**

QUADRA 312 SUL AVENIDA LO 5

Nº: **S/N**

Complemento: **(Antiga ASR SE 35 Gleba Area B)**

Bairro: **PLANO DIRETOR SUL**

Cidade: **PALMAS**

UF: **TO**

CEP: **77021200**

Contrato: **Não especificado**

Celebrado em: **04/04/2019**

Valor: **R\$ 3.000,00**

Tipo de contratante: **Pessoa Jurídica de Direito Privado**

Ação Institucional: **Outros**

3. Dados da Obra/Serviço

AVENIDA Araguaia

Nº: **70**

Complemento:

Bairro: **Centro**

Cidade: **ARAGUAÇU**

UF: **TO**

CEP: **77475000**

Data de Início: **07/10/2020**

Previsão de término: **09/11/2020**

Coordenadas Geográficas: **0, 0**

Finalidade: **Cadastral**

Código: **Não Especificado**

Proprietário: **Maria Iracema da Silva**

CPF/CNPJ: **612.667.281-04**

4. Atividade Técnica

4 - CONSULTORIA

Quantidade

Unidade

54 - LEVANTAMENTO CADASTRAL > OBRAS E SERVIÇOS - AGRIMENSURA > MEDIÇÃO DE
 TERRA > PROCESSAMENTO > #0596 - DADOS E INFORMAÇÕES GEODÉSICAS

1,00

un

Após a conclusão das atividades técnicas o profissional deverá proceder a baixa desta ART

5. Observações

Lev. Geodésico Cadastral, elab. de mapa e memorial descr. de serv. EEE op. 1 e 2 na M-3.518 em Araguaçu/TO.

6. Declarações

- Cláusula Compromissória: Qualquer conflito ou litígio originado do presente contrato, bem como sua interpretação ou execução, será resolvido por arbitragem, de acordo com a Lei no. 9.307, de 23 de setembro de 1996, por meio do Centro de Mediação e Arbitragem - CMA vinculado ao Crea-TO, nos termos do respectivo regulamento de arbitragem que, expressamente, as partes declaram concordar.

- Declaro que as atividades registradas na ART fazem parte de minhas atribuições e que estou ciente de que o CREA-TO, ao analisar a regularidade das informações lançadas e dos requisitos necessários, poderá anulá-la em caso de constatação de hipótese de nulidade constante do art. 25, nos termos do art. 26, ambos da Resolução nº 1.025/2009.

7. Entidade de Classe

AMBTO

RICARDO SALVIANO RODRIGUES
 DE OLIVEIRA:01152019120

Assinado de forma digital por RICARDO
 SALVIANO RODRIGUES DE
 OLIVEIRA:01152019120
 Dados: 2020.10.14 13:55:15 -03'00'

8. Assinaturas

Declaro serem verdadeiras as informações acima

RICARDO SALVIANO RODRIGUES DE OLIVEIRA - CPF: 011.520.191-20

Palmas, 14 de outubro de 2020

Local

data

COMPANHIA DE SANEAMENTO DO TOCANTINS - SANEATINS - CNPJ:
 25.089.509/0001-83

9. Informações

* A ART é válida somente quando quitada, mediante apresentação do comprovante do pagamento ou conferência no site do Crea.

10. Valor

Valor da ART: **R\$ 88,78**

Registrada em: **08/10/2020**

Valor pago: **R\$ 88,78**

Nosso Número: **9979712062**

A autenticidade desta ART pode ser verificada em: <http://sitac.crea-to.org.br/publico/>, com a chave: Ab64A
 Impresso em: 09/10/2020 às 14:15:17 por: , ip: 189.73.211.121

www.crea-to.org.br
 Tel: (63) 3219-9800

art@crea-to.org.br
 Fax: (63) 3219-9801

CREA-TO
 Conselho Regional de Engenharia
 e Agronomia do Tocantins





PODER JUDICIÁRIO

Cartório de Registro de Imóveis e Tabelionato 1º de Notas

Rua Gil Torres Lustosa nº 304 - Fones: (63) 3384-1251 / 3384-1278 - Fone-Fax: (63) 3384-1504
e-mail: cri1oficio.araguaçu@brturbo.com.br - CEP: 77.475-000 - Araguaçu - TO

Áurea Arlene Lyra Gomes Vieira
Tabeliã/Oficiala Interina

Valdir Carlos Vieira
Tabelião/Oficial Substituto

Allena Gláucia Lyra Gomes
Escrevente e Suboficiala

CERTIDÃO DE INTEIRO TEOR

Certifico, a requerimento verbal de parte interessada que, revendo os livros do Cartório de Registro de Imóveis do Município de ARAGUAÇU, Estado do Tocantins, neles verifiquei constar na **Ficha 01, do Livro 2 de Registro Geral deste Cartório, a Matrícula sob o nº M6584- ABERTURA DE MATRICULA DE IMOVEL RURAL, DENOMINADO CHACARA 1, GEORREFERENCIADO SOB Nº "7a9e2eb8-cd5c-47ec-94c8-fd89cdba203b"**. Uma gleba de terras, situada neste município, no loteamento denominado "Água Bonita", parte do lote n.º 11, com área de **5,4952ha** (cinco hectares, quarenta e nove ares e cinquenta e dois centiares), caracterizada pelos limites e confrontações seguintes: "Inicia se a descrição deste perímetro no vértice **C2U M 2008** de coordenadas (Longitude: **49°50'19.668"**, Latitude: **12°55'38.484"** e altitude 286,791m) situado no vértice mais ao norte deste perímetro; deste, segue confrontando com o logradouro público RUA CONTORNO com os seguintes azimutes e distâncias: 162°57' e distância 59,95m, até o vértice **C2U M 2007** de coordenadas (Longitude: **49°50'19.085"**, Latitude: **12°55'40.349"** e altitude 285,596m); 162°47' e 7,95, até o vértice **C2U V 1000** de coordenadas (Longitude: **49°50'19.007"**, Latitude: **12°55'40.596"** e altitude 285,198m); 72°35' e 15,10, até o vértice **C2U M 2005** de coordenadas (Longitude: **49°50'18.529"**, Latitude: **12°55'40.449"** e altitude 286,246m); 72°37' e 99,69, até o vértice **C2U M 2012** de coordenadas (Longitude: **49°50'15.373"**, Latitude: **12°55'39.480"** e altitude 291,669m); deste, segue confrontando com a **CNS: 12.832 2 MAT.: R2 M 2937 – WALTER FREUND JUNIOR**, com o azimute de 199°17' e distância 187,46m, até o vértice **C2U M 2011** de coordenadas (Longitude: **49°50'17.428"**, Latitude: **12°55'45.237"** e altitude 277,413m); deste, segue confrontando com a **CNS: 12.832 2 MAT.: 6172 – WILTON MILHOMEM SOLEDADE FILHO** com o azimute de 244°20' e distância 218,97m, até o vértice **C2U M 2010** de coordenadas (Longitude: **49°50'23.976"**, Latitude: **12°55'48.322"** e altitude 287,410m); deste, segue confrontando com o limite da faixa de domínio da **ESTRADA VICINAL SEM DENOMINAÇÃO**, que liga ARAGUAÇU TO A ZONA RURAL, com os seguintes azimutes e distâncias: 344°21' e 220,42, até o vértice **C2U M 2009** de coordenadas (Longitude: **49°50'25.947"**, Latitude: **12°55'41.415"** e altitude 282,964m); 64°33' e 209,62m, até o vértice **C2U M 2008**, de coordenadas (Longitude: **49°50'19.668"**, Latitude: **12°55'38.484"** e altitude 286,791m); vértice inicial da descrição deste perímetro." As coordenadas, azimutes, distâncias e o perímetro, foram delimitados com base nas disposições que regulam o Sistema de Gestão Fundiária SIGEF/INCRA. PROPRIETÁRIA: **ROSMERY FRIEDA FREUND CECILIO**, bioquímica aposentada, portadora da Carteira de Identidade nº 1.454.070-SSP-GO, inscrita no CPF nº 387.418.651-20, casada em 18/05/1996, pelo regime da comunhão parcial de bens com **LUIZ CÉSAR CECILIO**, autônomo, portador da Carteira de Identidade nº 312233-2ªVia-SSP-GO, inscrito no CPF nº 085.949.291-53, ambos brasileiros, residentes e domiciliados na Avenida Araguaia, Quadra 01, Lote 10, Centro, na cidade de Araguaçu-TO. NÚMERO E DATA DO REGISTRO ANTERIOR: **M-6582** de 18 de fevereiro de 2021, Livro 2-RG, sistema de fichas, deste CRI de Araguaçu/TO. O imóvel possui recibo de Inscrição do Imóvel Rural no CAR constando CAR/TO n.º 1720135 Status: ATIVO e denomina-se "CHÁCARA NINHO DA CORUJA I". Emolumentos: R\$ 137,94; Taxa Judiciária: R\$ 33,90; Funcivil: R\$ 15,78; Selo: R\$ 2,11; ISSQN: R\$ 6,90; Total: R\$ 196,63, Selo digital: 128322AAA062890 - Código de validação: EPB. O referido é verdade e dou fé. Araguaçu - TO, 19 de fevereiro de 2021. (a) Allena Gláucia Lyra Gomes - Suboficiala.



PODER JUDICIÁRIO

Cartório de Registro de Imóveis e Tabelionato 1º de Notas

Rua Gil Torres Lustosa nº 304 - Fones: (63) 3384-1251 / 3384-1278 - Fone-Fax: (63) 3384-1504
e-mail: cri1oficio.araguacu@brturbo.com.br - CEP: 77.475-000 - Araguaçu - TO

Áurea Arlene Lyra Gomes Vieira
Tabeliã/Oficial Interina

Valdir Carlos Vieira
Tabelião/Oficial Substituto

Allena Gláucia Lyra Gomes
Escrevente e Suboficiala

O referido é verdade e dou fé, pelo que fiz lavrar a presente certidão, que a escrevi, conferi, dato e assino em público e raso.

Araguaçu -TO, 05 de agosto de 2021.

Em Testº _____ da verdade.

Selo digital: 128322AAA071895 - Código de validação: ZNL
Consulte autenticidade em
<http://corregedoria.tjto.jus.br/index.php/selodigital>



Assinado digitalmente por:
AUREA ARLENE LYRA GOMES VIEIRA (CPF: 16756657100)

CARTORIO DE REGISTRO DE IMÓVEIS E TABELIONATO 1º DE NOTAS
AUREA ARLENE LYRA GOMES VIEIRA - Tabeliã e Registradora
VALDIR CARLOS VIEIRA - Tabelião e Registrador Substituto
ALLENA GLAUCIA LYRA GOMES - Escrevente

A validade jurídica deste documento eletrônico é conferida pela MP nº 2.200-2/2001, que instituiu a Infra-Estrutura de Chaves Públicas Brasileira - ICP-Brasil.



Memorial Descritivo

Operação : Estação Elevatória de Esgoto - EEE004
Endereço : Chácara 01, Loteamento Água Bonita, Parte do Lote 11
Zoneamento : Rural
Proprietário : Rosmery Frieda Freund Cecílio
CPF : 387.418.651-20
Contratante : Companhia de Saneamento do Tocantins – SANEATINS
CNPJ : 25.089.509/0001-83
Município : Araguaçu
Comarca : Araguaçu
U.F. : Tocantins
Matrícula : M-6.584
Área Reg. : 5,4952 ha
Área Serv. : 240,00 m²
Per. Serv. : 64,00 m

Descrição do Perímetro

"Inicia-se a descrição deste perímetro no vértice V-01, de coordenadas N(Y) 8570612,06 e E(X) 625966,91. Deste, segue com azimute de 166°20'56"e distância de 12,00m, até o vértice V-02, de coordenadas N(Y) 8570600,40 e E(X) 625969,74; deste, segue com azimute de 245°09'22"e distância de 20,00m, até o vértice V-03, de coordenadas N(Y) 8570592,00 e E(X) 625951,59; deste, segue com azimute de 345°55'46"e distância de 12,00m, até o vértice V-04, de coordenadas N(Y) 8570603,62 e E(X) 625948,68; deste, segue com azimute de 65°09'54"e distância de 20,00m, até o vértice V-01, vértice inicial da descrição deste perímetro."

Palmas, 30 de agosto de 2021

ROGERIO TAVARES DE ALMEIDA
JUNIOR:31231809809

Assinado de forma digital por
ROGERIO TAVARES DE ALMEIDA
JUNIOR:31231809809
Dados: 2021.08.30 09:53:07
-03'00'

Rogério Tavares de Almeida Júnior
ENG. AMBIENTAL GEOMENSOR - CREA: 180.501/D-TO

626000

625000

624000

8579000

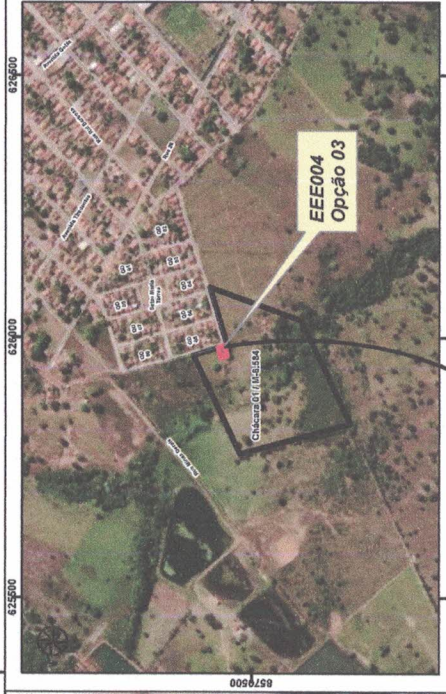

CD 08
Setor/Maria Torres

Rua Contorno



Chácara 01 / M-6.584
Área Registrada: 6,4952 ha



Tabela - Coordenadas, Azimutes e Distâncias

Pontos	Coordenadas		Vértices	Azimute	Distância
	E (X)	N (Y)			
V-01	625.981,70	8.570.564,35	V-01	164°44'34"	12,00m
V-02	625.984,85	8.570.552,78	V-02	254°44'53"	20,00m
V-03	625.965,56	8.570.547,52	V-03	344°44'34"	12,00m
V-04	625.962,40	8.570.559,09	V-04	74°44'53"	20,00m

LEGENDA

- Vértices
- Área de Serviço - EEE004
- Ruas Pavimentadas - Levantadas
- Chácara 01 / M-6.584 - Projetada

PLANTA DE SITUAÇÃO

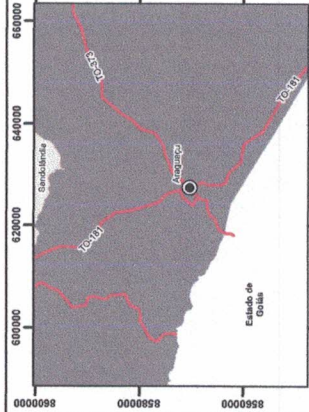

Dados Cadastrais

Título: Levantamento Cadastral
Área de Serviço: Estação Elevatória de Esgoto 004 - Opção 03
Chácara 01 / M-6.584 - Araguáçua - TO

Folha: Única

Operação: Estação Elevatória de Esgoto - EEE004
Endereço: Chácara 01, Loteamento Água Bonita, Parte do Lote 11 Rural
Zoneamento: Rural
Contratante: Companhia de Saneamento do Tocantins - SANEATINS
CNPJ: 25.089.509/0001-83
Proprietário: Rosmary Frieda Freund Cecilio
CPF: 387.418.651-20
Município: Araguáçua
Comarca: Tocantins (TO)
Matrícula: M-6.584
Área Reg.: 5,4952 ha
Área de Serviço: 240,00 m²
Perímetro Lev.: 64,00 m
Data Levantamento: 08-07-2021
Data: 30-08-2021
Escala: 1/250
Datum: SIRGAS 2000



QUADRO DE ASSINATURAS

R. T.
 ROGERIO TAVARES DE ALMEIDA
 JUNIOR
 Nº 31231809809
 Data: 2021.08.30 09:56:17 -0300
Rogério Tavares de Almeida Júnior
 Engenheiro Ambiental Geomensor
 CREA: 180501/D-TO

Companhia de Saneamento do Tocantins - SANEATINS
 CNPJ: 25.089.509/0001-83

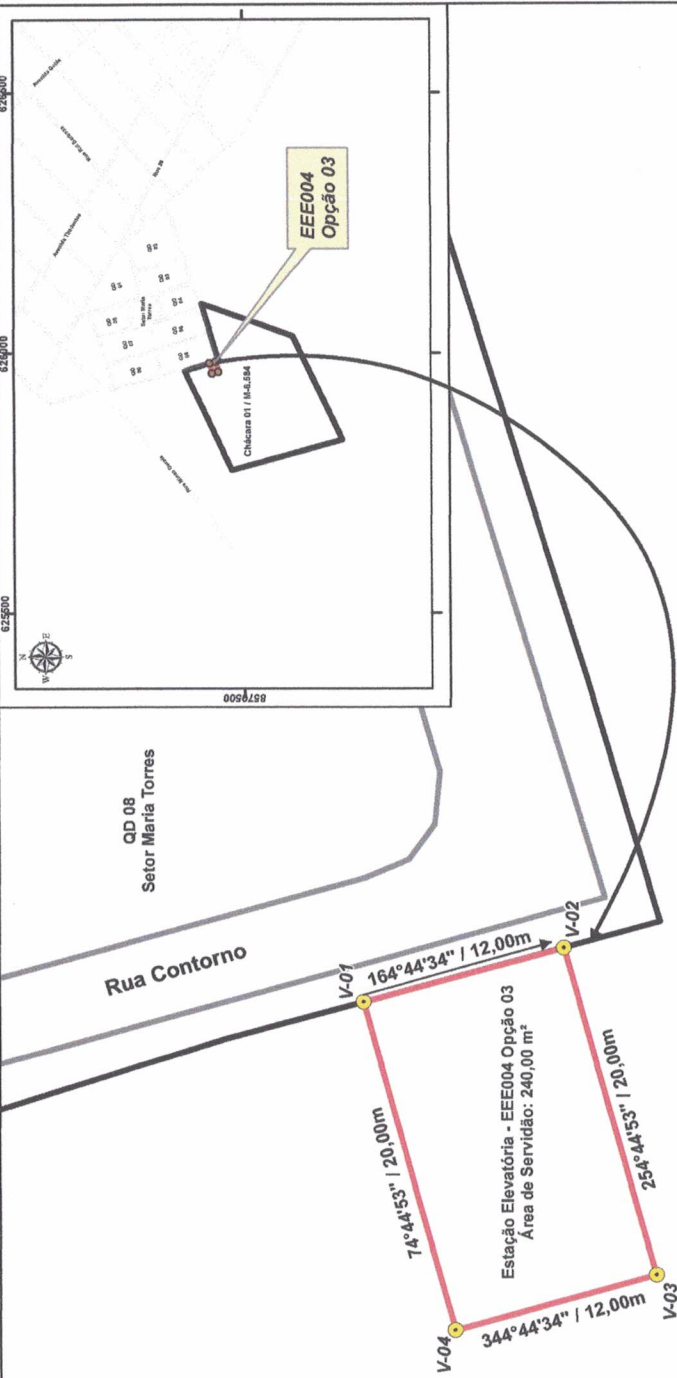

Rua Contorno

QD 08
Setor Maria Torres

Chácara 01 / M-6.584
EEE004
Opção 03

Estação Elevatória - EEE004 Opção 03
Área de Serviço: 240,00 m²

Chácara 01 / M-6.584
Área Registrada: 5,4952 ha



Tabela - Coordenadas, Azimutes e Distâncias

Pontos	Coordenadas		Vértices	Azimute	Distância
	E (x)	N (y)			
V-01	625.981,70	8.570.564,35	V-02	164°44'34"	12,00m
V-02	625.984,85	8.570.552,78	V-03	254°44'53"	20,00m
V-03	625.965,56	8.570.547,52	V-04	344°44'34"	12,00m
V-04	625.962,40	8.570.559,09	V-01	74°44'53"	20,00m

LEGENDA

- Vértices
- Área de Serviço - EEE004
- Ruas Pavimentadas - Levantadas
- Chácara 01 / M-6.584 - Projetada

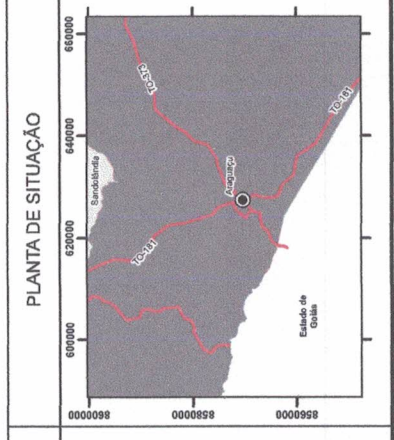

Dados Cadastrais

Título: Levantamento Cadastral
 Área de Serviço Estação Elevatória de Esgoto 004 - Opção 03
 Chácara 01 / M-6.584 - Araguapaz - TO

Folha Única

Operação: Estação Elevatória de Esgoto - EEE004
Endereço: Chácara 01, Loteamento Água Bonita, Parte do Lote 11 Rural
Zonaamento: Rural
Contratante: Companhia de Saneamento do Tocantins - SANEATINS
CNPJ: 25.089.509/0001-83
Proprietário: Rosmary Fiedla Freund Cecilio
CPF: 387.418.651-20
Município: Araguapaz
Comarca: Tocantins (TO)
Estado (UF): M-6.584
Matrícula: 5.4952 ha
Área Reg.: 240,00 m²
Área de Serviço: 64,00 m
Perímetro Lev.: 08-07-2020
Data Levantamento: 30-08-2021
Data: 1/250
Escala: SIRGAS 2000
Datum:

QUADRO DE ASSINATURAS

R. T. ROGERIO TAVARES DE ALMEIDA
 JUNIOR 1231809809
 Rogério Tavares de Almeida Júnior
 Engenheiro Ambiental Geomensor
 CREA: 180501/D-TO

Companhia de Saneamento do Tocantins - SANEATINS
 CNPJ: 25.089.509/0001-83



Anotação de Responsabilidade Técnica - ART
Lei nº 6.496, de 7 de dezembro de 1977

CREA-TO

ART OBRA / SERVIÇO
Nº TO20210315237

Conselho Regional de Engenharia e Agronomia do Tocantins

INICIAL

1. Responsável Técnico

ROGÉRIO TAVARES DE ALMEIDA JÚNIOR

Título profissional: **ENGENHEIRO AMBIENTAL, GEORREFERENCIAMENTO DE IMÓVEIS RURAIS E URBANOS**

RNP: **2405628783**

Registro: **180501/D-TO TO**

Empresa contratada: **NATTIVA ENGENHARIA E MEIO AMBIENTE LTDA - ME**

Registro: **000002248-TO**

2. Dados do Contrato

Contratante: **COMPANHIA DE SANEAMENTO DO TOCANTINS**
QUADRA 312 SUL AVENIDA LO 5

CPF/CNPJ: **25.089.509/0001-83**

Nº: **S/N**

Complemento:

Bairro: **PLANO DIRETOR SUL**

Cidade: **PALMAS**

UF: **TO**

CEP: **77021200**

Contrato: **Não especificado**

Celebrado em:

Valor: **R\$ 1.500,00**

Tipo de contratante: **Pessoa Jurídica de Direito Privado**

Ação Institucional: **Outros**

3. Dados da Obra/Serviço

RUA Contorno

Nº: **S/N**

Complemento:

Bairro: **Centro**

Cidade: **ARAGUAÇU**

UF: **TO**

CEP: **77475000**

Data de Início: **10/08/2021**

Previsão de término: **10/09/2021**

Coordenadas Geográficas: **-12.927628, -49.837602**

Finalidade: **Cadastral**

Código: **Não Especificado**

Proprietário: **Rosmery Frieda Freund Cecilio**

CPF/CNPJ: **387.418.651-20**

4. Atividade Técnica

4 - CONSULTORIA

Quantidade

Unidade

54 - LEVANTAMENTO CADASTRAL > OBRAS E SERVIÇOS - AGRIMENSURA > MEDIÇÃO DE TERRA > PROCESSAMENTO > #0596 - DADOS E INFORMAÇÕES GEODÉSICAS

1,00

un

Após a conclusão das atividades técnicas o profissional deve proceder a baixa desta ART

5. Observações

Lev. Geod. Cad. elab. de mapas e mem. desc. de servidão da EEE004, Chácara 01, Lot. Água Bonita, Araguaçu-TO.

6. Declarações

- Cláusula Compromissória: Qualquer conflito ou litígio originado do presente contrato, bem como sua interpretação ou execução, será resolvido por arbitragem, de acordo com a Lei no. 9.307, de 23 de setembro de 1996, por meio do Centro de Mediação e Arbitragem - CMA vinculado ao Crea-TO, nos termos do respectivo regulamento de arbitragem que, expressamente, as partes declaram concordar.

- Declaro que as atividades registradas na ART fazem parte de minhas atribuições e que estou ciente de que o CREA-TO, ao analisar a regularidade das informações lançadas e dos requisitos necessários, poderá anulá-la em caso de constatação de hipótese de nulidade constante do art. 25, nos termos do art. 26, ambos da Resolução nº 1.025/2009.

7. Entidade de Classe

AMBTO

ROGERIO TAVARES DE ALMEIDA JUNIOR:31231809809

Assinado de forma digital por ROGERIO TAVARES DE ALMEIDA JUNIOR:31231809809
 Dados: 2021.08.30 09:51:55 -03'00'

8. Assinaturas

Declaro serem verdadeiras as informações acima

ROGÉRIO TAVARES DE ALMEIDA JÚNIOR - CPF: 312.318.098-09

Palmas, 30 de agosto de 2021

Local

data

COMPANHIA DE SANEAMENTO DO TOCANTINS - CNPJ: 25.089.509/0001-83

9. Informações

* A ART é válida somente quando quitada, mediante apresentação do comprovante do pagamento ou conferência no site do Crea.

10. Valor

Valor da ART: **R\$ 88,78**

Registrada em: **10/08/2021**

Valor pago: **R\$ 88,78**

Nosso Número: **9979940639**

A autenticidade desta ART pode ser verificada em: <http://sitac.crea-to.org.br/publico/>, com a chave: ZAC3d
 Impresso em: 30/08/2021 às 09:48:17 por: , ip: 167.250.59.226





Cartório de Registro de Imóveis
e Tabelionato 1º de Notas
ARAGUAÇU - TOCANTINS
Fone/Fax: 3384-1251/3384-1278
Fone/Fax: 3384-1504
Aurea Arlene Lyra Gomes Vieira
OFICIAL E TABELIÃ INTERINA
Valdir Carlos Vieira
OFICIAL E TABELIÃ ASSISTENTE
Allena Gláucia Lyra Gomes
SUBOFICIAL E SUBOFICIAL

PODER JUDICIÁRIO

Cartório de Registro de Imóveis e Tabelionato 1º de Notas

Rua Gil Torres Lustosa nº 304 - Fones: (63) 3384-1251 / 3384-1278 - Fone-Fax: (63) 3384-1504
e-mail: cri1oficio.araguacu@brturbo.com.br - CEP: 77.475-000 - Araguaçu - TO

Antônia Lyra Rocha
OFICIAL E TABELIÃ

Valdir Carlos Vieira
ESCREVENTE E SUBOFICIAL

Aurea Arlene Lyra Gomes Vieira
OFICIAL E TABELIÃ SUBSTITUTA

Allena Gláucia Lyra Gomes
ESCREVENTE E SUBOFICIALA

CERTIDÃO DE INTEIRO TEOR

Certifico, a requerimento verbal de parte interessada que, revendo os livros do Cartório de Registro de Imóveis do Município de ARAGUAÇU, Estado do Tocantins, neles verifiquei constar na **Ficha 01, do Livro 2 de Registro Geral deste Cartório, a Matrícula sob o nº M5401-** Quatro glebas de terras situadas neste município, no loteamento denominado "Água Bonita", parte do lote n.º 06, a seguir descritas: 1ª - com a área de **35.99.75ha**; 2ª - com a área de **50.82.00ha**; 3ª - com a área de **55.66.00ha**; e 4ª - com a área de **9.68.00ha**. PROPRIETARIO: **ANTENOR FAUSTINO MARQUES**, pecuarista, CIRG n.º 3.467.354-SSP-SP, CPF n.º 128.171.121-72 e sua esposa, **VILMA DE FÁTIMA RIBEIRO MARQUES**, do lar, CIRG n.º 115.492-SJSP-TO, CPF n.º 758.397.331-72; brasileiros, capazes, residentes e domiciliados nesta cidade, à Rua Aldenor Cândido Gomes, s/n.º, Setor Central, casados sob o regime da comunhão de bens, antes da Lei 6.515/77. NUMERO E DATA DOS REGISTROS ANTERIORES: R20M70, no livro 2Q-RG, fls. 148, em 06.07.2006; R14M71, no livro 2-RG, fls. 203, em 06.07.2006; R21M72, no livro 2-RG, fls. 204, em 06.07.2006; R9M553, no livro 2Q-RG, fls. 115, em 06.07.2006. O imóvel se acha cadastrado no INCRA sob n.º 950.165.588.768-9, na Receita Federal sob n.º 1.929.141-8 e tem a denominação de "FAZENDA PRINCESA". O referido é verdade e dou fé. Araguaçu - TO, 26 de fevereiro de 2013. (a) Áurea Arlene Lyra Gomes Vieira - Oficiala.

R1M5401- Nos termos de Certificação do imóvel de **ANTENOR FAUSTINO MARQUES**, pecuarista, CIRG n.º 3.467.354-SSP-SP, CPF n.º 128.171.121-72 e sua esposa, **VILMA DE FÁTIMA RIBEIRO MARQUES**, do lar, CIRG n.º 115.492-SJSP-TO, CPF n.º 758.397.331-72; brasileiros, capazes, residentes e domiciliados nesta cidade, à Rua Aldenor Cândido Gomes, s/n.º, Setor Central, casados sob o regime da comunhão de bens, antes da Lei 6.515/77; procedo ao registro da Certificação n.º 261301000043-85, (Georreferenciamento), expedido pelo INCRA (Palmas -TO), 17 de janeiro de 2013; de uma gleba de terras situada neste município, no loteamento denominado "Água Bonita", parte do lote n.º 06, com área georreferenciada de **153.66.02ha** (cento cinquenta três hectares, sessenta três ares, dois centiares), caracterizada pelos limites e confrontações seguintes: "Inicia-se a descrição deste perímetro no vértice **D19-M-1262** de coordenadas **N 8.570.018,80m** e **E 629.691,17m** situado no limite da margem direita do CORREGO MATINHA, com o limite dos Lotes 04, 05 e 06 do Loteamento Água Bonita; proprietário **ROBERTO KITAGAWA**, matrículas n.ºs 635, 2.152, 2.153, código INCRA 926.019.250.520-2, deste, segue confrontando com o ultimo com o azimute de 179º39'17" e distância 1.185,45m, indo até o vértice **D19-M-1261** de coordenadas **N 8.568.833,38m** e **E 629.698,31m**; situado no limite da ESTRADA VICINAL, que liga ARAGUAÇU A MARILANDIA; deste, segue confrontando pela referida estrada, com os seguintes azimutes e distâncias: 255º47'30" e 472,32m, até o vértice **D19-P-E637** de coordenadas **N 8.568.717,45m** e **E 629.240,44m**; 258º01'13" e 274,65m, até o vértice **D19-P-E638** de coordenadas **N 8.568.660,44m** e **E 628.971,77m**; 258º18'43" e 79,98m, até o vértice **D19-P-E635** de coordenadas **N 8.568.644,24m** e **E 628.893,45m**; 239º36'19" e 5,69m, até o vértice **D19-P-E639** de coordenadas **N 8.568.641,36m** e **E 628.888,54m**; 255º59'55" e 44,50m, até o vértice **D19-P-E640** de coordenadas **N 8.568.630,59m** e **E 628.845,36m**; 253º10'48" e 224,76m, até o vértice **D19-P-E641** de coordenadas **N 8.568.565,55m** e **E 628.630,22m**; 253º17'24" e 48,01m, até o vértice **D19-P-E636** de coordenadas **N 8.568.551,75m** e **E 628.584,24m**; 259º03'00" e 46,02m, até o vértice **D19-P-E642** de coordenadas **N 8.568.543,01m** e **E 628.539,06m**; 260º42'22" e 205,85m, indo

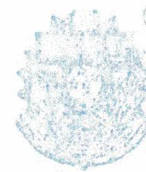

Cartório de Registro de Imóveis
e Tabelionato 1º de Notas
ARAGUAÇU - TOCANTINS
Fone: (63) 3384-1251/3384-1278
Fone/Fax: 3384-1504
Aurea Arlene Lyra Gomes Vieira
OFICIAL E TABELIÃ INTERINA
Valdir Carlos Vieira
OFICIAL E TABELIÃ SUBSTITUTO
Allena Gláucia Lyra Gomes
SUBSTITUTA DE ESCREVENTE

PODER JUDICIÁRIO

Cartório de Registro de Imóveis e Tabelionato 1º de Notas

Rua Gil Torres Lustosa nº 304 - Fones: (63) 3384-1251 / 3384-1278 - Fone-Fax: (63) 3384-1504
e-mail: cri1oficio.araguaçu@brturbo.com.br - CEP: 77.475-000 - Araguaçu - TO

Antônia Lyra Rocha
OFICIAL E TABELIÃ

Valdir Carlos Vieira
ESCREVENTE E SUBOFICIAL

Aurea Arlene Lyra Gomes Vieira Allena Gláucia Lyra Gomes
OFICIAL E TABELIÃ SUBSTITUTAS
ESCREVENTE E SUBOFICIALA

até o vértice D19-M-1263 de coordenadas N 8.568.509,76m e E 628.335,91m; situado no limite da ESTRADA VICINAL, com o limite do Loteamento Urbano da cidade de ARAGUAÇU-TO; matrícula nº 3.312, deste, segue confrontando com o Loteamento Urbano, com os seguintes azimutes e distâncias: 354°45'21" e 1.062,83m, até o vértice D19-M-1264 de coordenadas N 8.569.568,15m e E 628.238,76m; 28°53'40" e 218,64m, indo até o vértice D19-M-1265, de coordenadas N 8.569.759,57m e E 628.344,41m; situado no limite da margem direita do CORREGO MATINHA; deste, segue confrontando pelo referido córrego, a jusante, com os seguintes azimutes e distâncias: 120°21'32" e 35,14m, até o vértice D19-P-A303 de coordenadas N 8.569.741,82m e E 628.374,73m; 124°54'39" e 10,40m, até o vértice D19-P-A304 de coordenadas N 8.569.735,86m e E 628.383,25m; 205°46'09" e 14,87m, até o vértice D19-P-A305 de coordenadas N 8.569.722,47m e E 628.376,79m; 122°16'47" e 21,33m, até o vértice D19-P-A306 de coordenadas N 8.569.711,08m e E 628.394,82m; 174°13'25" e 18,51m, até o vértice D19-P-A307 de coordenadas N 8.569.692,66m e E 628.396,69m; 103°47'55" e 30,71m, até o vértice D19-P-A308 de coordenadas N 8.569.685,33m e E 628.426,52m; 94°43'19" e 37,15m, até o vértice D19-P-A309 de coordenadas N 8.569.682,28m e E 628.463,54m; 58°17'51" e 30,49m, até o vértice D19-P-A310 de coordenadas N 8.569.698,30m e E 628.489,48m; 84°33'15" e 41,79m, até o vértice D19-P-A311 de coordenadas N 8.569.702,26m e E 628.531,09m; 109°25'51" e 48,94m, até o vértice D19-P-A312 de coordenadas N 8.569.685,98m e E 628.577,24m; 123°03'30" e 47,65m, até o vértice D19-P-A313 de coordenadas N 8.569.659,99m e E 628.617,17m; 73°38'39" e 18,51m, até o vértice D19-P-A314 de coordenadas N 8.569.665,20m e E 628.634,93m; 162°41'14" e 28,19m, até o vértice D19-P-A315 de coordenadas N 8.569.638,30m e E 628.643,32m; 91°07'49" e 11,05m, até o vértice D19-P-A316 de coordenadas N 8.569.638,08m e E 628.654,37m; 134°56'16" e 27,95m, até o vértice D19-P-A318 de coordenadas N 8.569.618,34m e E 628.674,15m; 38°08'04" e 18,81m, até o vértice D19-P-A317 de coordenadas N 8.569.633,13m e E 628.685,77m; 136°21'58" e 21,74m, até o vértice D19-P-A319 de coordenadas N 8.569.617,39m e E 628.700,77m; 66°16'10" e 11,63m, até o vértice D19-P-A320 de coordenadas N 8.569.622,07m e E 628.711,42m; 37°14'06" e 24,32m, até o vértice D19-P-A321 de coordenadas N 8.569.641,43m e E 628.726,13m; 92°01'46" e 19,76m, até o vértice D19-P-A322 de coordenadas N 8.569.640,73m e E 628.745,88m; 11°06'49" e 15,39m, até o vértice D19-P-A323 de coordenadas N 8.569.655,84m e E 628.748,84m; 77°37'24" e 35,02m, até o vértice D19-P-A324 de coordenadas N 8.569.663,34m e E 628.783,05m; 10°28'32" e 35,14m, até o vértice D19-P-A325 de coordenadas N 8.569.697,90m e E 628.789,44m; 100°19'24" e 33,13m, até o vértice D19-P-A326 de coordenadas N 8.569.691,96m e E 628.822,04m; 97°47'56" e 38,42m, até o vértice D19-P-A327 de coordenadas N 8.569.686,75m e E 628.860,10m; 102°00'06" e 31,55m, até o vértice D19-P-A328 de coordenadas N 8.569.680,19m e E 628.890,97m; 133°03'06" e 33,06m, até o vértice D19-P-A329 de coordenadas N 8.569.657,62m e E 628.915,13m; 80°20'03" e 22,84m, até o vértice D19-P-A330 de coordenadas N 8.569.661,45m e E 628.937,65m; 139°08'02" e 31,83m, até o vértice D19-P-A331 de coordenadas N 8.569.637,38m e E 628.958,48m; 103°56'00" e 28,64m, até o vértice D19-P-A332 de coordenadas N 8.569.630,48m e E 628.986,27m; 68°33'41" e 44,67m, até o vértice D19-P-A333 de coordenadas N 8.569.646,81m e E 629.027,86m; 55°58'39" e 41,12m, até o vértice D19-P-A334 de coordenadas N 8.569.669,82m e E 629.061,94m; 60°44'06" e 29,23m, até o vértice D19-P-A335 de coordenadas N 8.569.684,11m e E 629.087,44m; 86°40'22" e 73,38m, até o vértice D19-P-A336 de coordenadas N 8.569.688,37m e E 629.160,70m; 72°22'46" e 43,34m, até o vértice D19-P-A337 de coordenadas N 8.569.701,49m e E 629.202,00m; 14°56'37" e



PODER JUDICIÁRIO

Cartório de Registro de Imóveis e Tabelionato 1º de Notas

Rua Gil Torres Lustosa nº 304 - Fones: (63) 3384-1251 / 3384-1278 - Fone-Fax: (63) 3384-1504
e-mail: cri@oficio.araguaçu@brturbo.com.br - CEP: 77.475-000 - Araguaçu - TO

Antônia Lyra Rocha
OFICIAL E TABELIÃ

Valdir Carlos Vieira
ESCREVENTE E SUBOFICIAL

Aurea Arlene Lyra Gomes Vieira
OFICIAL E TABELIÃ SUBSTITUTA

Allena Gláucia Lyra Gomes
ESCREVENTE E SUBOFICIALA

Cartório de Registro de Imóveis e Tabelionato 1º de Notas
ARAGUAÇU TOCANTINS
Fone/Fax: 3384-1251/3384-1278
Fone/Fax: 3384-1504
Aurea Arlene Lyra Gomes Vieira
OFICIAL E TABELIÃ
Valdir Carlos Vieira
OFICIAL E SUBOFICIAL
Allena Gláucia Lyra Gomes
ESCREVENTE E SUBOFICIALA

46,52m, até o vértice D19-P-A338 de coordenadas N 8.569.746,43m e E 629.214,00m; 47°55'34" e 46,58m, até o vértice D19-P-A339 de coordenadas N 8.569.777,64m e E 629.248,57m; 125°19'11" e 46,30m, até o vértice D19-P-A340 de coordenadas N 8.569.750,88m e E 629.286,35m; 10°44'49" e 20,13m, até o vértice D19-P-A341 de coordenadas N 8.569.770,65m e E 629.290,11m; 13°39'06" e 19,22m, até o vértice D19-P-A342 de coordenadas N 8.569.789,32m e E 629.294,64m; 38°26'29" e 42,97m, até o vértice D19-P-A343 de coordenadas N 8.569.822,98m e E 629.321,36m; 42°09'07" e 34,05m, até o vértice D19-P-A344 de coordenadas N 8.569.848,23m e E 629.344,21m; 36°21'44" e 35,60m, até o vértice D19-P-A345 de coordenadas N 8.569.876,90m e E 629.365,32m; 94°57'43" e 36,37m, até o vértice D19-P-A346 de coordenadas N 8.569.873,75m e E 629.401,55m; 166°00'44" e 36,11m, até o vértice D19-P-A347 de coordenadas N 8.569.838,71m e E 629.410,28m; 56°12'06" e 47,28m, até o vértice D19-P-A348 de coordenadas N 8.569.865,01m e E 629.449,57m; 36°19'16" e 43,28m, até o vértice D19-P-A349 de coordenadas N 8.569.899,89m e E 629.475,21m; 90°32'57" e 38,25m, até o vértice D19-P-A351 de coordenadas N 8.569.899,52m e E 629.513,46m; 128°17'19" e 23,25m, até o vértice D19-P-A350 de coordenadas N 8.569.885,12m e E 629.531,71m; 44°34'47" e 61,36m, até o vértice D19-P-A352 de coordenadas N 8.569.928,82m e E 629.574,77m; 320°39'42" e 51,53m, até o vértice D19-P-A353 de coordenadas N 8.569.968,68m e E 629.542,11m; 47°38'48" e 74,13m, até o vértice D19-P-A354 de coordenadas N 8.570.018,62m e E 629.596,89m; 83°22'48" e 39,46m, até o vértice D19-P-A355 de coordenadas N 8.570.023,17m e E 629.636,08m; 71°49'22" e 24,68m, até o vértice D19-P-A356 de coordenadas N 8.570.030,87m e E 629.659,53m; 110°52'19" e 33,86m, indo até o vértice D19-M-1262, de coordenadas N 8.570.018,80m e E 629.691,17m; vértice inicial da descrição deste perímetro. Todas as coordenadas aqui descritas estão georreferenciadas ao Sistema Geodésico Brasileiro, a partir das estações ativas: IBGE-TOGU-93241 (Gurupi-TO), de coordenadas N 8.700.717,730m e E 712.607,505m, Meridiano Central 51° WGr; IBGE-MTSF-96050 (São Félix do Araguaia-MT), de coordenadas N 8.715.523,339m e E 536.681,136m, Meridiano Central 51° WGr; e da base transportada BASE-D19-204, de coordenadas UTM: E 629.116,81m e N 8.569.089,09m, Meridiano Central 51° WGr, e coordenadas geográficas: Lat -12°56'27.5796" e Long -49°48'34.9129"; e encontram-se representadas no Sistema UTM, referenciadas ao Meridiano Central 51° WGr, tendo como S.G.R. (Sistema Geodésico de Referência) o SIRGAS2000. Todos os azimutes e distâncias, área e perímetro foram calculados no plano de projeção UTM." O imóvel se acha cadastrado no INCRA sob n.º 950.165.588.768-9, na Receita Federal sob n.º 1.929.141-8 e tem a denominação de "FAZENDA PRINCESA". O referido é verdade e dou fé. Araguaçu -TO, 26 de fevereiro de 2013. (a) Aurea Arlene Lyra Gomes Vieira - Oficiala.

O referido é verdade e dou fé, pelo que fiz lavrar a presente certidão, que a escrevi, conferi, dato e assino em público e raso.

Araguaçu -TO, 25 de agosto de 2020.

Em Teste da verdade.



PODER JUDICIÁRIO

Cartório de Registro de Imóveis e Tabelionato 1º de Notas

Rua Gil Torres Lustosa nº 304 - Fones: (63) 3384-1251 / 3384-1278 - Fone-Fax: (63) 3384-1504
e-mail: cri1oficio.araguacu@brturbo.com.br - CEP: 77.475-000 - Araguaçu - TO

Antônia Lyra Rocha
OFICIAL E TABELIÃ

Valdir Carlos Vieira
ESCREVENTE E SUBOFICIAL

Aurea Arlene Lyra Gomes Vieira
OFICIAL E TABELIÃ SUBSTITUTA

Allena Gláucia Lyra Gomes
ESCREVENTE E SUBOFICIALA

Allena Gláucia Lyra Gomes
Suboficial

Selo digital: 128322AAA054512 - Código de validação: DRI
Consulte autenticidade em
<http://corregedoria.tjto.jus.br/index.php/selodigital>



Memorial Descritivo

Local : **Parte do Lote 06, Zona Rural**
Proprietário : **Antenor Faustino Marques /
 Wilma de Fátima Ribeiro Marques**
CPF : **128.171.121-72 / 758.397.331-72**
Contratante : **Companhia de Saneamento do Tocantins – SANEATINS**
CNPJ : **25.089.509/0001-83**
Município : **Araguaçu**
Comarca : **Araguaçu**
U.F. : **TO**
Matrícula : **M-5.401**
Área Reg. : **153,6602 ha**
Área Serv. : **16,80 ha**
Perímetro Serv. : **1.914,46 m**

Descrição do Perímetro

"Inicia-se a descrição deste perímetro no vértice V-01, de coordenadas N(Y) 8569764,05 e E(X) 628346,53, deste, segue com azimute de 116°07'21"e distância de 18,39m, até o vértice V-02, de coordenadas N(Y) 8569755,95 e E(X) 628363,04; deste, segue com azimute de 137°51'45"e distância de 8,99m, até o vértice V-03, de coordenadas N(Y) 8569749,29 e E(X) 628369,07; deste, segue com azimute de 142°51'24"e distância de 9,37m, até o vértice V-04, de coordenadas N(Y) 8569741,82 e E(X) 628374,73; deste, segue com azimute de 124°58'27"e distância de 10,40m, até o vértice V-05, de coordenadas N(Y) 8569735,86 e E(X) 628383,25; deste, segue com azimute de 205°45'17"e distância de 14,87m, até o vértice V-06, de coordenadas N(Y) 8569722,47 e E(X) 628376,79; deste, segue com azimute de 122°16'54"e distância de 21,33m, até o vértice V-07, de coordenadas N(Y) 8569711,08 e E(X) 628394,82; deste, segue com azimute de 174°12'12"e distância de 18,51m, até o vértice V-08, de coordenadas N(Y) 8569692,66 e E(X) 628396,69; deste, segue com azimute de 103°48'19"e distância de 30,72m, até o vértice V-09, de coordenadas N(Y) 8569685,33 e E(X) 628426,52; deste, segue com azimute de 94°42'36"e distância de 37,15m, até o vértice V-10, de coordenadas N(Y) 8569682,28 e E(X) 628463,54; deste, segue com azimute de 58°18'05"e distância de 30,49m, até o vértice V-11, de coordenadas N(Y) 8569698,30 e E(X) 628489,48; deste, segue com azimute de 84°33'49"e distância de 41,80m, até o vértice V-12, de coordenadas N(Y) 8569702,26 e E(X) 628531,09; deste, segue com azimute de 109°25'51"e distância de 48,94m, até o vértice V-13, de coordenadas N(Y) 8569685,98 e E(X) 628577,24; deste, segue com azimute de 123°03'35"e distância de 47,64m, até o vértice V-14, de coordenadas N(Y) 8569659,99 e E(X) 628617,17; deste, segue com azimute de 73°39'02"e distância de 18,51m, até o vértice V-15, de coordenadas N(Y) 8569665,20 e E(X) 628634,93; deste, segue com azimute de 162°40'39"e distância de 28,18m, até o vértice V-16, de coordenadas N(Y) 8569638,30 e E(X) 628643,32; deste, segue com azimute de 91°08'26"e distância de 11,05m, até o vértice V-17, de coordenadas N(Y) 8569638,08 e E(X) 628654,37; deste, segue com azimute de 134°56'31"e distância de 27,94m, até o vértice V-18, de coordenadas N(Y) 8569618,34 e E(X) 628674,15; deste, segue com azimute de 38°09'20"e distância de 18,81m, até o vértice V-19, de coordenadas N(Y) 8569633,13 e E(X) 628685,77; deste, segue com azimute de 136°22'44"e distância de 21,74m, até o vértice V-20, de coordenadas N(Y) 8569617,39 e E(X) 628700,77; deste, segue com azimute de 66°16'40"e distância de 11,63m, até o vértice V-21, de coordenadas N(Y) 8569622,07 e E(X) 628711,42; deste, segue com azimute de 37°13'41"e distância de 24,31m, até o

vértice V-22, de coordenadas N(Y) 8569641,43 e E(X) 628726,13; deste, segue com azimute de 92°01'48" e distância de 19,76m, até o vértice V-23, de coordenadas N(Y) 8569640,73 e E(X) 628745,88; deste, segue com azimute de 11°05'01" e distância de 15,40m, até o vértice V-24, de coordenadas N(Y) 8569655,84 e E(X) 628748,84; deste, segue com azimute de 77°38'04" e distância de 35,02m, até o vértice V-25, de coordenadas N(Y) 8569663,34 e E(X) 628783,05; deste, segue com azimute de 10°28'32" e distância de 35,15m, até o vértice V-26, de coordenadas N(Y) 8569697,90 e E(X) 628789,44; deste, segue com azimute de 100°19'36" e distância de 33,14m, até o vértice V-27, de coordenadas N(Y) 8569691,96 e E(X) 628822,04; deste, segue com azimute de 97°47'41" e distância de 38,41m, até o vértice V-28, de coordenadas N(Y) 8569686,75 e E(X) 628860,10; deste, segue com azimute de 101°59'50" e distância de 15,78m, até o vértice V-29, de coordenadas N(Y) 8569683,47 e E(X) 628875,54; deste, segue com azimute de 205°16'23" e distância de 429,86m, até o vértice V-30, de coordenadas N(Y) 8569294,76 e E(X) 628692,01; deste, segue com azimute de 288°52'07" e distância de 110,58m, até o vértice V-31, de coordenadas N(Y) 8569330,52 e E(X) 628587,37; deste, segue com azimute de 288°04'22" e distância de 122,55m, até o vértice V-32, de coordenadas N(Y) 8569368,54 e E(X) 628470,87; deste, segue com azimute de 296°09'59" e distância de 98,47m, até o vértice V-33, de coordenadas N(Y) 8569411,96 e E(X) 628382,49; deste, segue com azimute de 298°17'21" e distância de 60,17m, até o vértice V-34, de coordenadas N(Y) 8569440,48 e E(X) 628329,51; deste, segue com azimute de 299°55'30" e distância de 75,34m, até o vértice V-35, de coordenadas N(Y) 8569478,06 e E(X) 628264,21; deste, segue com azimute de 297°35'46" e distância de 20,78m, até o vértice V-36, de coordenadas N(Y) 8569487,69 e E(X) 628245,80; deste, segue com azimute de 354°49'37" e distância de 44,74m, até o vértice V-37, de coordenadas N(Y) 8569532,25 e E(X) 628241,76; deste, segue com azimute de 359°40'19" e distância de 32,29m, até o vértice V-38, de coordenadas N(Y) 8569564,53 e E(X) 628241,58; deste, segue com azimute de 359°40'19" e distância de 6,32m, até o vértice V-39, de coordenadas N(Y) 8569570,86 e E(X) 628241,54; deste, segue com azimute de 28°13'30" e distância de 141,72m, até o vértice V-40, de coordenadas N(Y) 8569695,73 e E(X) 628308,57; deste, segue com azimute de 29°03'30" e distância de 78,16m, até o vértice V-01, vértice inicial da descrição deste perímetro."

Palmas - TO, 14 de outubro de 2020

RICARDO SALVIANO Assinado de forma digital
RODRIGUES DE por RICARDO SALVIANO
OLIVEIRA:01152019 RODRIGUES DE
120 OLIVEIRA:01152019120
Dados: 2020.10.14 14:59:55
-03'00'

Ricardo Salviano Rodrigues de Oliveira
ENG. AMBIENTAL – CREA 200.151 D/TO



Tabela - Coordenadas, Azimutes e Distâncias

Pontos	Coordenadas		Vértices	Azimute	Distância
	E (x)	N (y)			
V-01	628.346,53	8.569.764,05	V-02	116°72'1"	19,39m
V-02	628.363,04	8.569.756,95	V-03	137°51'45"	9,99m
V-03	628.369,07	8.569.749,28	V-04	142°51'24"	9,37m
V-04	628.374,73	8.569.741,82	V-05	126°58'27"	10,40m
V-05	628.383,25	8.569.736,86	V-06	205°45'17"	14,87m
V-06	628.376,79	8.569.729,47	V-07	122°16'54"	21,33m
V-07	628.394,82	8.569.711,08	V-08	176°12'21"	18,51m
V-08	628.396,69	8.569.692,66	V-09	103°48'19"	30,72m
V-09	628.426,52	8.569.665,33	V-10	94°42'36"	37,15m
V-10	628.463,54	8.569.662,28	V-11	68°19'5"	30,48m
V-11	628.489,48	8.569.666,30	V-12	84°33'46"	41,80m
V-12	628.531,09	8.569.702,26	V-13	109°25'51"	48,94m
V-13	628.577,24	8.569.685,98	V-14	123°3'35"	47,64m
V-14	628.617,17	8.569.659,98	V-15	79°39'27"	18,51m
V-15	628.634,93	8.569.665,20	V-16	162°40'39"	29,18m
V-16	628.643,32	8.569.636,30	V-17	91°8'26"	11,05m
V-17	628.654,37	8.569.636,08	V-18	134°56'31"	27,94m
V-18	628.674,15	8.569.616,34	V-19	38°9'20"	19,81m
V-19	628.685,77	8.569.633,13	V-20	136°22'44"	21,74m
V-20	628.700,77	8.569.617,39	V-21	66°16'40"	11,63m
V-21	628.711,42	8.569.622,07	V-22	37°13'41"	24,31m
V-22	628.726,13	8.569.641,43	V-23	92°1'48"	19,76m
V-23	628.746,88	8.569.640,73	V-24	11°5'1"	16,40m
V-24	628.748,84	8.569.655,64	V-25	77°38'4"	36,02m
V-25	628.783,05	8.569.663,34	V-26	10°28'32"	33,16m
V-26	628.789,44	8.569.697,90	V-27	100°19'36"	33,14m
V-27	628.822,04	8.569.691,96	V-28	97°47'41"	38,41m
V-28	628.860,10	8.569.666,75	V-29	101°59'50"	15,78m
V-29	628.875,54	8.569.663,47	V-30	205°16'23"	429,86m
V-30	628.692,01	8.569.294,76	V-31	288°52'7"	110,58m
V-31	628.587,37	8.569.330,52	V-32	288°42'2"	122,56m
V-32	628.470,87	8.569.366,54	V-33	296°9'59"	96,47m
V-33	628.392,49	8.569.411,96	V-34	298°17'21"	60,17m
V-34	628.329,51	8.569.440,48	V-35	299°53'00"	75,34m
V-35	628.294,21	8.569.475,06	V-36	297°35'46"	20,78m
V-36	628.245,80	8.569.487,69	V-37	354°49'37"	44,74m
V-37	628.241,76	8.569.532,25	V-38	359°40'19"	32,29m
V-38	628.241,68	8.569.564,53	V-39	359°40'19"	6,32m
V-39	628.241,54	8.569.570,86	V-40	28°13'30"	141,72m
V-40	628.308,57	8.569.695,73	V-01	29°3'30"	78,16m

Nattiva
 Topografia / Georreferenciamento / Meio Ambiente
 www.nattiva.com.br | (63) 3215-4223

QUADRO DE ASSINATURAS

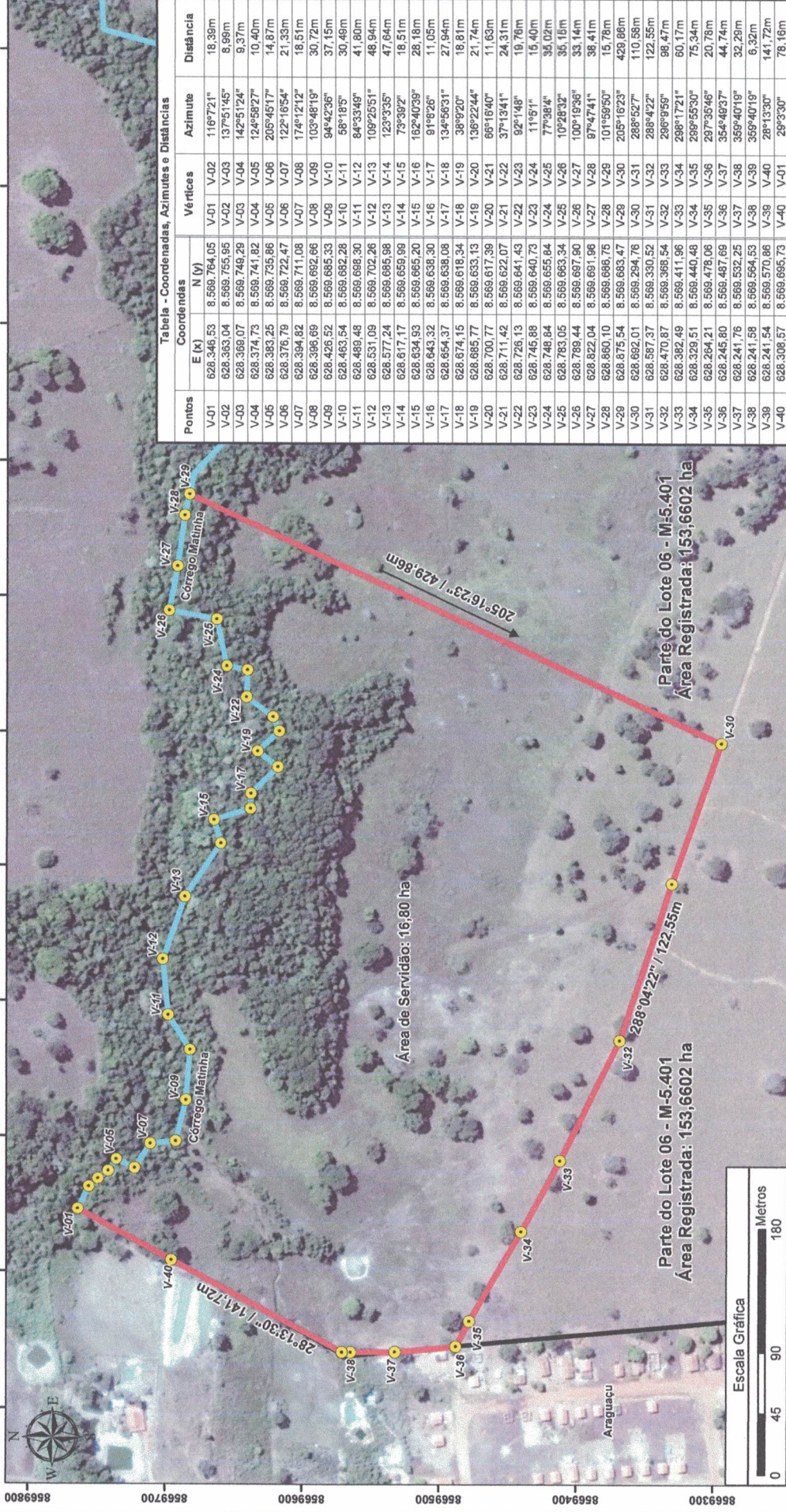
R.T.

Ricardo Salviato Rodrigues de Oliveira
 Eng. Ambiental
 CREA 200.151 D/TO

Companhia de Saneamento do Tocantins - SANEATINS
 CNPJ: 25.089.509/0001-83

Folha Única

Título: Levantamento Cadastral Área de Serviço Estação de Tratamento de Esgoto - M-5.401
Local: Araguacú - TO

Contratante: Companhia de Saneamento do Tocantins - SANEATINS
CNPJ: 25.089.509/0001-83
Proprietário: Antenor Faustino Marques / Vilma de Fátima Ribeiro Marques
CPF: 128.171.121-72 / 756.397.331-72

Município: Araguacú
Comarca: Araguacú
Estado (UF): Tocantins (TO)
Matrícula: M-5.401
Área Reg.: 16,80 ha
Perímetro Lev.: 1.914,46 m
Data Levantamento: 08-07-2020
Data: 14-10-2020
Escala: 1/3.000
Datum: SIRGAS 2000

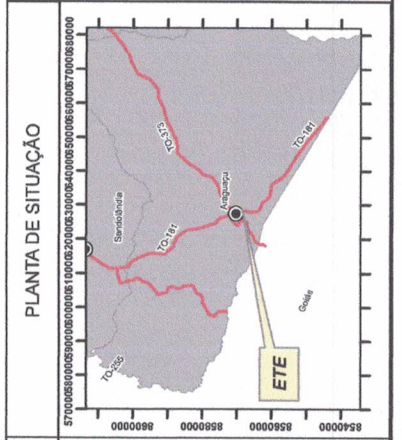

LEGENDA

- Vértices
- Hidrografia - Córrego Matinha
- Área de Serviço - Estação de Tratamento de Esgoto
- M-5401 - Parte do Lote 06



Tabela - Coordenadas, Azimutes e Distâncias

Pontos	Coordenadas		Vértices	Azimute	Distância
	E (X)	N (Y)			
V-01	626.346,53	8.569.764,05	V-01	118°72'1"	18,39m
V-02	626.363,04	8.569.755,95	V-02	137°51'45"	8,99m
V-03	626.369,07	8.569.749,29	V-03	142°51'24"	9,37m
V-04	626.374,73	8.569.741,82	V-04	124°58'27"	10,40m
V-05	626.383,25	8.569.735,86	V-05	205°45'17"	14,87m
V-06	626.376,79	8.569.722,47	V-06	122°16'54"	21,33m
V-07	626.394,82	8.569.711,08	V-07	174°12'12"	18,51m
V-08	626.396,69	8.569.692,66	V-08	103°48'19"	30,72m
V-09	626.426,52	8.569.685,33	V-09	94°42'36"	37,15m
V-10	626.463,54	8.569.682,28	V-10	58°18'5"	30,49m
V-11	626.489,48	8.569.698,30	V-11	84°33'46"	41,80m
V-12	626.531,09	8.569.702,26	V-12	109°25'51"	48,94m
V-13	626.577,24	8.569.685,98	V-13	123°3'35"	47,64m
V-14	626.617,17	8.569.659,98	V-14	73°39'2"	18,51m
V-15	626.634,93	8.569.665,20	V-15	162°40'39"	28,18m
V-16	626.643,32	8.569.636,30	V-16	91°8'26"	11,05m
V-17	626.654,37	8.569.638,08	V-17	134°56'31"	27,94m
V-18	626.674,15	8.569.618,34	V-18	38°9'20"	18,81m
V-19	626.685,77	8.569.633,13	V-19	136°22'44"	21,74m
V-20	626.700,77	8.569.617,39	V-20	86°16'40"	11,63m
V-21	626.711,42	8.569.622,07	V-21	37°13'41"	24,31m
V-22	626.726,13	8.569.641,43	V-22	92°1'48"	19,76m
V-23	626.746,88	8.569.640,73	V-23	11°5'11"	15,40m
V-24	626.748,84	8.569.655,64	V-24	77°38'4"	35,02m
V-25	626.783,05	8.569.663,34	V-25	10°28'32"	35,15m
V-26	626.789,44	8.569.687,80	V-26	100°19'36"	33,14m
V-27	626.822,04	8.569.691,96	V-27	97°47'41"	36,41m
V-28	626.860,10	8.569.686,75	V-28	101°59'50"	15,78m
V-29	626.875,54	8.569.683,47	V-29	205°16'23"	429,66m
V-30	626.692,01	8.569.294,76	V-30	288°52'7"	110,58m
V-31	626.587,37	8.569.330,52	V-31	288°42'2"	122,55m
V-32	626.470,87	8.569.368,54	V-32	296°9'59"	98,47m
V-33	626.382,49	8.569.411,96	V-33	288°17'21"	60,17m
V-34	626.329,51	8.569.440,48	V-34	289°55'30"	75,34m
V-35	626.284,21	8.569.478,06	V-35	297°35'46"	20,78m
V-36	626.245,80	8.569.487,69	V-36	354°46'37"	44,74m
V-37	626.241,76	8.569.532,25	V-37	359°40'19"	32,29m
V-38	626.241,68	8.569.564,53	V-38	359°40'19"	6,32m
V-39	626.241,54	8.569.570,86	V-39	288°13'30"	141,72m
V-40	626.308,57	8.569.665,73	V-40	293°30'0"	76,16m

Nattiva
 Topografia e Georreferenciamento Meio Ambiente
 www.nattiva.com.br | (63) 3215-4223

QUADRO DE ASSINATURAS

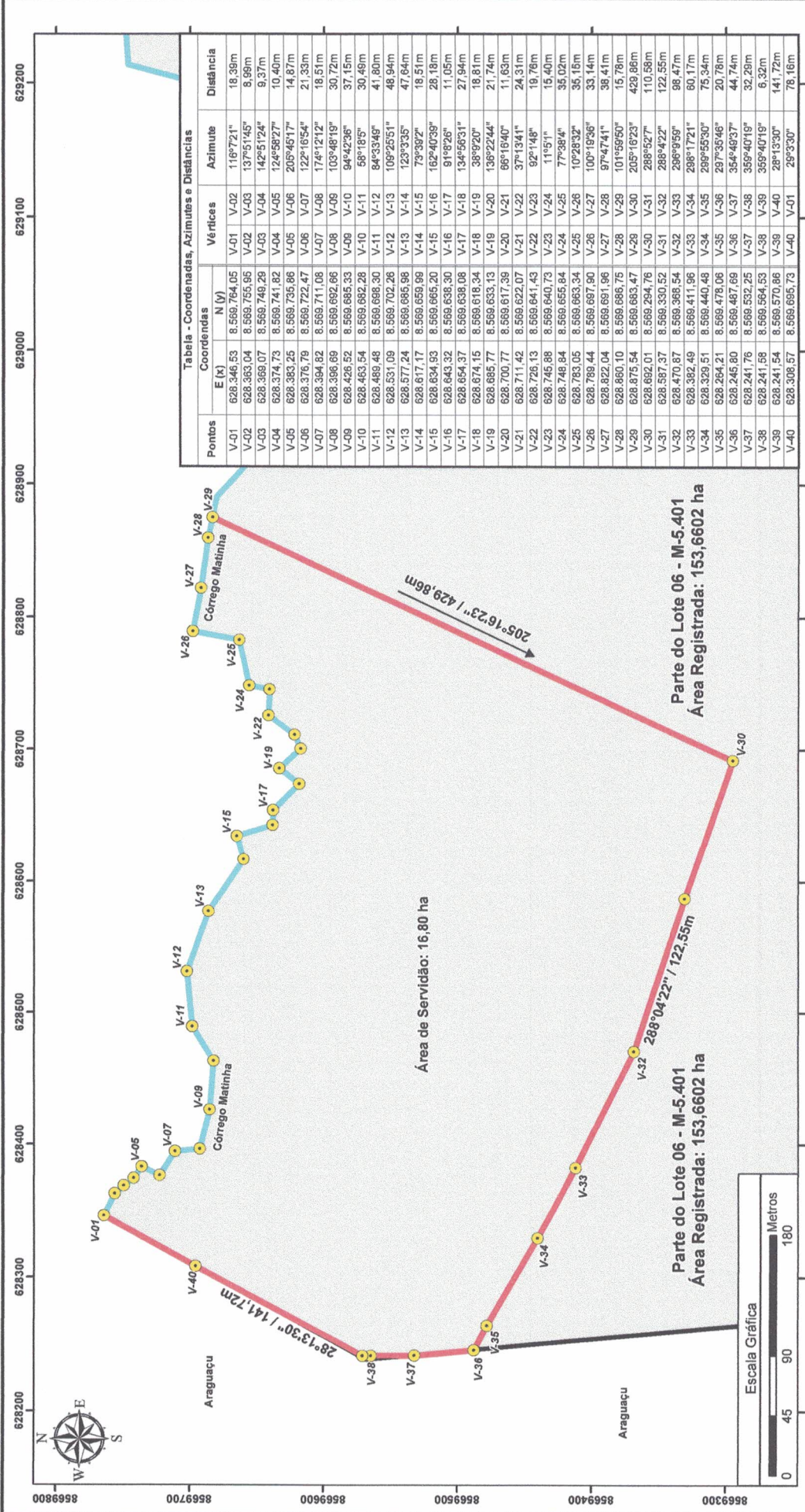
R.T.

Ricardo Salviato Rodrigues de Oliveira
 Eng. Ambiental
 CREA 200.151/D/TO

Companhia de Saneamento do Tocantins - SANEATINS
 CNPJ: 25.089.509/0001-83

Legenda

- Vértices
- Hidrografia - Córrego Matinha
- ▭ Área de Serviço - Estação de Tratamento de Esgoto
- ▭ M-5401 - Parte do Lote 06

PLANTA DE SITUAÇÃO

Dados Cadastrais

Título: Levantamento Cadastral
 Área de Serviço Estação de Tratamento de Esgoto - M-5.401
 Araguaçu-TO

Local: Parte do Lote 06, Zona Rural
 Companhia de Saneamento do Tocantins - SANEATINS
 25.089.509/0001-83

Contratante: Antenor Faustino Marques / Vilma de Fátima Ribeiro Marques

CNPJ: 128.171.121-72 / 758.397.331-72

Proprietário: Araguaçu

CPF: Araguaçu

Município: Tocantins (TO)

Comarca: M-5.401

Estado (UF): 153.6602 ha

Matrícula: 16,80 ha

Área Reg.: 1.814,46 m

Área Serviço: 08-07-2020

Perímetro Lev.: 14-10-2020

Data Levantamento: 1/3.000

Data: SIRGAS 2000

LEGENDA

- Vértices
- Hidrografia - Córrego Matinha
- ▭ Área de Serviço - Estação de Tratamento de Esgoto
- ▭ M-5401 - Parte do Lote 06

PLANTA DE SITUAÇÃO

Dados Cadastrais

Título: Levantamento Cadastral
 Área de Serviço Estação de Tratamento de Esgoto - M-5.401
 Araguaçu-TO

Local: Parte do Lote 06, Zona Rural
 Companhia de Saneamento do Tocantins - SANEATINS
 25.089.509/0001-83

Contratante: Antenor Faustino Marques / Vilma de Fátima Ribeiro Marques

CNPJ: 128.171.121-72 / 758.397.331-72

Proprietário: Araguaçu

CPF: Araguaçu

Município: Tocantins (TO)

Comarca: M-5.401

Estado (UF): 153.6602 ha

Matrícula: 16,80 ha

Área Reg.: 1.814,46 m

Área Serviço: 08-07-2020

Perímetro Lev.: 14-10-2020

Data Levantamento: 1/3.000

Data: SIRGAS 2000



Anotação de Responsabilidade Técnica - ART
Lei nº 6.496, de 7 de dezembro de 1977

CREA-TO

ART OBRA / SERVIÇO
Nº TO20200270978

Conselho Regional de Engenharia e Agronomia do Tocantins

INICIAL

1. Responsável Técnico

RICARDO SALVIANO RODRIGUES DE OLIVEIRA
 Título profissional: **ENGENHEIRO AMBIENTAL**

RNP: **2406330125**
 Registro: **200151/D-TO TO**

Empresa contratada: **NATTIVA ENGENHARIA E MEIO AMBIENTE LTDA - ME**

Registro: **000002248-TO**

2. Dados do Contrato

Contratante: **COMPANHIA DE SANEAMENTO DO TOCANTINS - SANEATINS**
QUADRA 312 SUL AVENIDA LO 5

CPF/CNPJ: **25.089.509/0001-83**
 Nº: **S/N**

Complemento: **(Antiga ASR SE 35 Gleba Area B)**

Bairro: **PLANO DIRETOR SUL**

Cidade: **PALMAS**

UF: **TO**

CEP: **77021200**

Contrato: **Não especificado**

Celebrado em: **04/04/2019**

Valor: **R\$ 5.000,00**

Tipo de contratante: **Pessoa Juridica de Direito Privado**

Ação Institucional: **Outros**

3. Dados da Obra/Serviço

CHÁCARA Parte do Lote 06

Nº: **N/A**

Complemento: **Loteamento Agua Bonita**

Bairro: **Zona Rural**

Cidade: **ARAGUAÇU**

UF: **TO**

CEP: **77475000**

Data de Início: **13/10/2020**

Previsão de término: **13/11/2020**

Coordenadas Geográficas: **0, 0**

Finalidade: **Cadastral**

Código: **Não Especificado**

Proprietário: **Antenor Faustino Marques e Outra**

CPF/CNPJ: **128.171.121-72**

4. Atividade Técnica

4 - CONSULTORIA

Quantidade

Unidade

54 - LEVANTAMENTO CADASTRAL > OBRAS E SERVIÇOS - AGRIMENSURA > MEDIÇÃO DE
 TERRA > PROCESSAMENTO > #0596 - DADOS E INFORMAÇÕES GEODÉSICAS

2,00

un

Após a conclusão das atividades técnicas o profissional deverá proceder a baixa desta ART

5. Observações

Lev. Geodésico Cad., elab. de 2 mapas e 2 memoriais desc. de serv. de ETE e Coletor na M-5.401 em Araguaçu/TO

6. Declarações

- Cláusula Compromissória: Qualquer conflito ou litígio originado do presente contrato, bem como sua interpretação ou execução, será resolvido por arbitragem, de acordo com a Lei no. 9.307, de 23 de setembro de 1996, por meio do Centro de Mediação e Arbitragem - CMA vinculado ao Crea-TO, nos termos do respectivo regulamento de arbitragem que, expressamente, as partes declaram concordar.

- Declaro que as atividades registradas na ART fazem parte de minhas atribuições e que estou ciente de que o CREA-TO, ao analisar a regularidade das informações lançadas e dos requisitos necessários, poderá anulá-la em caso de constatação de hipótese de nulidade constante do art. 25, nos termos do art. 26, ambos da Resolução nº 1.025/2009.

7. Entidade de Classe

AMBT0

RICARDO SALVIANO RODRIGUES
 DE OLIVEIRA:01152019120

Assinado de forma digital por RICARDO
 SALVIANO RODRIGUES DE
 OLIVEIRA:01152019120
 Dados: 2020.10.14 16:05:20 -03'00'

8. Assinaturas

Declaro serem verdadeiras as informações acima

RICARDO SALVIANO RODRIGUES DE OLIVEIRA - CPF: 011.520.191-20

Palmas, 14 de outubro de 2020

Local

data

**COMPANHIA DE SANEAMENTO DO TOCANTINS - SANEATINS - CNPJ:
 25.089.509/0001-83**

9. Informações

* A ART é válida somente quando quitada, mediante apresentação do comprovante do pagamento ou conferência no site do Crea.

10. Valor

Valor da ART: **R\$ 88,78**

Registrada em: **13/10/2020**

Valor pago: **R\$ 88,78**

Nosso Número: **9979721436**

A autenticidade desta ART pode ser verificada em: <http://sitac.crea-to.org.br/publica/>, com a chave: z9734
 Impresso em: 14/10/2020 às 15:57:16 por: , ip: 189.73.211.121

www.crea-to.org.br
 Tel: (63) 3219-9800

art@crea-to.org.br
 Fax: (63) 3219-9801



Memorial Descritivo

Local : **Parte do Lote 06, Zona Rural**
Proprietário : **Antenor Faustino Marques /
 Wilma de Fátima Ribeiro Marques**
CPF : **128.171.121-72 / 758.397.331-72**
Contratante : **Companhia de Saneamento do Tocantins – SANEATINS**
CNPJ : **25.089.509/0001-83**
Município : **Araguaçu**
Comarca : **Araguaçu**
U.F. : **TO**
Matrícula : **M-5.401**
Área Reg. : **153,6602 ha**
Área Serv. : **1.924,02 m²**
Perímetro Serv. : **970,69 m**

Descrição do Perímetro

"Inicia-se a descrição deste perímetro no vértice V-01, de coordenadas N(Y) 8568987,84 e E(X) 628298,84, deste, segue com azimute de 174°51'24"e distância de 121,05m, até o vértice V-02, de coordenadas N(Y) 8568867,27 e E(X) 628309,69; deste, segue com azimute de 174°19'13"e distância de 357,76m, até o vértice V-03, de coordenadas N(Y) 8568511,26 e E(X) 628345,10; deste, segue com azimute de 260°42'17"e distância de 4,01m, até o vértice V-04, de coordenadas N(Y) 8568510,62 e E(X) 628341,14; deste, segue com azimute de 354°19'13"e distância de 358,04m, até o vértice V-05, de coordenadas N(Y) 8568866,89 e E(X) 628305,71; deste, segue com azimute de 354°51'24"e distância de 113,80m, até o vértice V-06, de coordenadas N(Y) 8568980,24 e E(X) 628295,50; deste, segue com azimute de 232°28'42"e distância de 3,27m, até o vértice V-07, de coordenadas N(Y) 8568978,24 e E(X) 628292,91; deste, segue com azimute de 354°45'20"e distância de 4,73m, até o vértice V-08, de coordenadas N(Y) 8568982,95 e E(X) 628292,48; deste, segue com azimute de 52°28'42"e distância de 8,02m, até o vértice V-01, vértice inicial da descrição deste perímetro."

Palmas - TO, 22 de outubro de 2020

RICARDO SALVIANO
RODRIGUES DE
OLIVEIRA:01152019120

Assinado de forma digital por
RICARDO SALVIANO RODRIGUES
DE OLIVEIRA:01152019120
Dados: 2020.10.23 15:54:26
-03'00'

Ricardo Salviano Rodrigues de Oliveira
ENG. AMBIENTAL – CREA 200.151 D/TO

8668900

8668800

8668700

8668600

8668600



628400

628300

628200

Tabela - Coordenadas, Azimutes e Distâncias

Pontos	Coordenadas		Vértices	Azimute	Distância
	E (X)	N (Y)			
V-01	628.298,84	8.568.987,84	V-01	174°51'24"	121,05m
V-02	628.309,69	8.568.867,27	V-02	174°19'13"	357,76m
V-03	628.345,10	8.568.511,26	V-03	260°42'17"	4,01m
V-04	628.341,14	8.568.510,62	V-04	354°19'13"	358,04m
V-05	628.305,71	8.568.866,89	V-05	354°51'24"	113,80m
V-06	628.295,50	8.568.980,24	V-06	232°28'42"	3,27m
V-07	628.292,91	8.568.978,24	V-07	354°45'20"	4,73m
V-08	628.292,48	8.568.982,95	V-08	52°28'42"	8,02m

Parte do Lote 06 - M-5.401
Área Registrada: 153,6602 ha

174°19'13" / 357,76m

V-02

V-05

V-01

V-07

V-03

V-04

V-08

V-06

V-01

V-02

V-03

V-04

V-05

V-06

V-07

V-08

V-01

V-02

V-03

V-04

V-05

V-06

V-07

V-08

V-01

V-02

V-03

V-04

V-05

V-06

V-07

V-08

V-01

V-02

V-03

V-04

V-05

V-06

V-07

V-08

V-01

V-02

V-03

V-04

V-05

V-06

V-07

V-08

V-01

V-02

V-03

V-04

V-05

V-06

V-07

V-08

V-01

V-02

V-03

V-04

V-05

V-06

V-07

V-08

V-01

V-02

V-03

V-04

V-05

V-06

V-07

V-08

Escala Gráfica

0 20 40 80

Metros

LEGENDA

- Vértices
- Coletor 01
- Área de Serviço Coletor 01
- M-5401 - Parte do Lote n° 06

PLANTA DE SITUAÇÃO

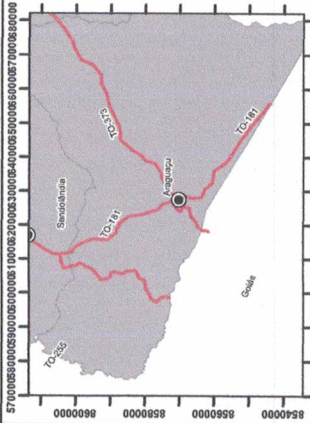

Título: Levantamento Cadastral

Área de Serviço Coletor 01 - M-5.401, Araguaçu -TO

Local: Parte do Lote 06, Zona Rural

Contratante: Companhia de Saneamento do

Tocantins - SANEATINS

CNPJ: 25.089.509/0001-83

Proprietário: Antenor Faustino Marques /

Vilma de Fátima Ribeiro Marques

CPF: 128.171.121-72 / 758.397.331-72

Município: Araguaçu

Comarcas: Araguaçu

Estado (UF): Tocantins (TO)

Matrícula: M-5.401

Área Reg.: 153,6602

Área Serviço: 1.924,02 m

Perímetro Lev.: 970,69 m

Data Levantamento: 08-07-2020

Data: 22-10-2020

Escala: 1/1.500

Datum: SIRGAS 2000

Folha

Única

QUADRO DE ASSINATURAS

Nattiva
Topografia e Georreferenciamento - Meio Ambiente
www.nattiva.com.br | (63) 3215-4223

R. T. RICARDO SALVIANO
RODRIGUES DE
OLIVEIRA

Eng. Ambiental
Ricardo Salviano Rodrigues de Oliveira
CREA 200.151 D/TO

Companhia de Saneamento do
Tocantins - SANEATINS
CNPJ: 25.089.509/0001-83

8669000 8668900 8668800 8668700 8668600 8668500



Tabela - Coordenadas, Azimutes e Distâncias

Pontos	Coordenadas		Vértices	Azimute	Distância
	E (x)	N (y)			
V-01	628.298,84	8.568.987,84	V-01	174°51'24"	121,05m
V-02	628.309,69	8.568.867,27	V-02	174°19'13"	357,76m
V-03	628.345,10	8.568.511,26	V-03	260°42'17"	4,01m
V-04	628.341,14	8.568.510,62	V-04	354°19'13"	358,04m
V-05	628.305,71	8.568.866,89	V-05	354°51'24"	113,80m
V-06	628.295,50	8.568.980,24	V-06	232°28'42"	3,27m
V-07	628.292,91	8.568.978,24	V-07	354°45'20"	4,73m
V-08	628.292,48	8.568.982,95	V-08	52°28'42"	8,02m

Parte do Lote 06 - M-5,401
Área Registrada: 153,6602 ha

174°19'13" / 357,76m

174°51'24" / 121,05m

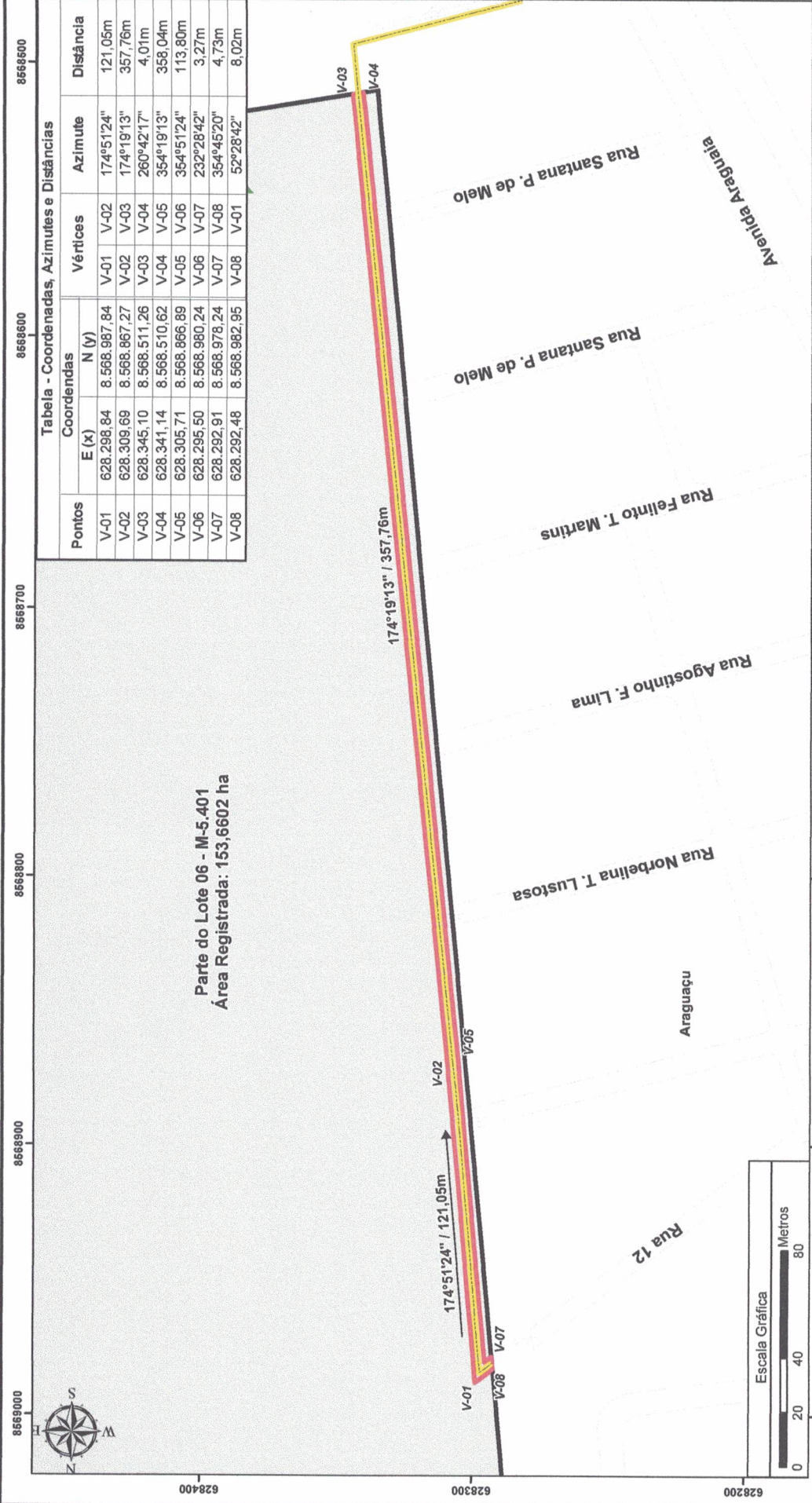

LEGENDA

- Coletor 01
- Arruamento e Lotes - Araguaçu
- Área de Serviço Coletor 01
- M-5401 - Parte do Lote n° 06

PLANTA DE SITUAÇÃO

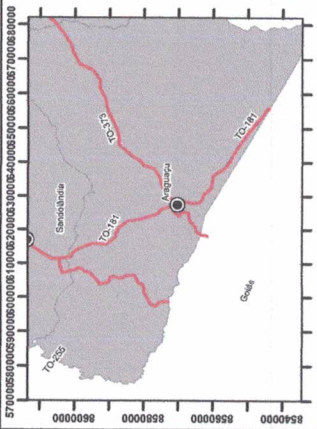

Título: Levantamento Cadastral
Área de Serviço Coletor 01 - M-5,401, Araguaçu -TO

Local: Parte do Lote 06, Zona Rural

Contratante: Companhia de Saneamento do Tocantins - SANEATINS

CNPJ: 25.089.509/0001-83

Proprietário: Antenor Faustino Marques / Vilma de Fátima Ribeiro Marques

CPF: 128.171.121-72 / 758.397.331-72

Município: Araguaçu

Comarca: Araguaçu

Estado (UF): Tocantins (TO)

Matrícula: M-5,401

Área Reg.: 153,6602

Área Serviço: 1.924,02 m²

Perímetro Lev.: 970,69 m

Data Levantamento: 08-07-2020

Data: 22-10-2020

Escala: 1/1.500

Datum: SIRGAS 2000

Folha

Única

Nattiva
Topografia e Georreferenciamento em Meio Ambiente
www.nattiva.com.br | (63) 3215-4223

QUADRO DE ASSINATURAS

R.T. RICARDO SALVIANO
RUI RODRIGUES DE OLIVEIRA
R. T. RICARDO SALVIANO
RUI RODRIGUES DE OLIVEIRA
Eng. Ambiental
CREA 200.151 D/TO

Companhia de Saneamento do Tocantins - SANEATINS
CNPJ: 25.089.509/0001-83



Anotação de Responsabilidade Técnica - ART
Lei nº 6.496, de 7 de dezembro de 1977

CREA-TO

ART OBRA / SERVIÇO
Nº TO20200272418

Conselho Regional de Engenharia e Agronomia do Tocantins

INICIAL

1. Responsável Técnico

RICARDO SALVIANO RODRIGUES DE OLIVEIRA

Título profissional: **ENGENHEIRO AMBIENTAL**

RNP: **2406330125**

Registro: **200151/D-TO TO**

Empresa contratada: **NATTIVA ENGENHARIA E MEIO AMBIENTE LTDA - ME**

Registro: **000002248-TO**

2. Dados do Contrato

Contratante: **COMPANHIA DE SANEAMENTO DO TOCANTINS - SANEATINS**

CPF/CNPJ: **25.089.509/0001-83**

QUADRA 312 SUL AVENIDA LO 5

Nº: **S/N**

Complemento: **(Antiga ASR SE 35 Gleba Area B)**

Bairro: **PLANO DIRETOR SUL**

Cidade: **PALMAS**

UF: **TO**

CEP: **77021200**

Contrato: **Não especificado**

Celebrado em:

Valor: **R\$ 2.500,00**

Tipo de contratante: **Pessoa Juridica de Direito Privado**

Ação Institucional: **Outros**

3. Dados da Obra/Serviço

CHÁCARA Parte do Lote 06

Nº: **N/A**

Complemento: **Loteamento Agua Bonita**

Bairro: **Zona Rural**

Cidade: **ARAGUAÇU**

UF: **TO**

CEP: **77475000**

Data de Início: **21/10/2020**

Previsão de término: **21/11/2020**

Coordenadas Geográficas: **0, 0**

Finalidade: **Cadastral**

Código: **Não Especificado**

Proprietário: **Antenor Faustino Marques e Outra**

CPF/CNPJ: **128.171.121-72**

4. Atividade Técnica

4 - CONSULTORIA

Quantidade

Unidade

54 - LEVANTAMENTO CADASTRAL > OBRAS E SERVIÇOS - AGRIMENSURA > MEDIÇÃO DE
 TERRA > PROCESSAMENTO > #0596 - DADOS E INFORMAÇÕES GEODÉSICAS

1,00

un

Após a conclusão das atividades técnicas o profissional deverá proceder a baixa desta ART

5. Observações

Lev. Geodésico Cadastral, elab. de mapa e mem. descritivo de serv. do Coletor 01 na M-5.401 em Araguaçu/TO.

6. Declarações

- Cláusula Compromissória: Qualquer conflito ou litígio originado do presente contrato, bem como sua interpretação ou execução, será resolvido por arbitragem, de acordo com a Lei no. 9.307, de 23 de setembro de 1996, por meio do Centro de Mediação e Arbitragem - CMA vinculado ao Crea-TO, nos termos do respectivo regulamento de arbitragem que, expressamente, as partes declaram concordar.

- Declaro que as atividades registradas na ART fazem parte de minhas atribuições e que estou ciente de que o CREA-TO, ao analisar a regularidade das informações lançadas e dos requisitos necessários, poderá anulá-la em caso de constatação de hipótese de nulidade constante do art. 25, nos termos do art. 26, ambos da Resolução nº 1.025/2009.

7. Entidade de Classe

AMBTO

RICARDO SALVIANO RODRIGUES
 DE OLIVEIRA:01152019120

Assinado de forma digital por RICARDO
 SALVIANO RODRIGUES DE
 OLIVEIRA:01152019120
 Dados: 2020.10.23 16:03:56 -03'00'

8. Assinaturas

Declaro serem verdadeiras as informações acima

RICARDO SALVIANO RODRIGUES DE OLIVEIRA - CPF: 011.520.191-20

Palmas, 23 de outubro de 2020

Local

data

COMPANHIA DE SANEAMENTO DO TOCANTINS - SANEATINS - CNPJ:
 25.089.509/0001-83

9. Informações

* A ART é válida somente quando quitada, mediante apresentação do comprovante do pagamento ou conferência no site do Crea.

10. Valor

Valor da ART: **R\$ 88,78**

Registrada em: **21/10/2020**

Valor pago: **R\$ 88,78**

Nosso Número: **9979724309**

A autenticidade desta ART pode ser verificada em: <http://sitac.crea-to.org.br/publico/>, com a chave: Zz72W
 Impresso em: 23/10/2020 às 16:01:06 por: , ip: 189.73.211.121

www.crea-to.org.br
 Tel: (63) 3219-9800

art@crea-to.org.br
 Fax: (63) 3219-9801

